華字日報

印刷所在威靈頓街門牌第五號（即由賓花街上轉右邊第弍間）（電話第弍七弍號）（信箱壹百號）（新聞紙第壹萬八千叁百卌七號）

CHINESE MAIL, 5 WELLINGTON STREET, HONGKONG CHINA. Cable Address WAHTSZPO. Telephone No. 227 P. O. Box No. 100

18337 14 MARCH 1922

本報代理掛號處
油蔴地 何瑞生　民興社　省城 榮生　陽大街鴻雁寄　長壽直街慶球記　街渠炳南　十七甫建龍新　佛山黃開記　錦記　門代理 右文　聲公司 李義利　谷都 島召 墟　仔 知足軒　油頭 陳源記　石龍 振記

本港 週年港銀十二元 每月銀壹元二毫
省澳 週年廣毫十三元 每月廣銀一元二毫
外洋 每年郵費二元 郵費酌加
閏月 報費照加

（星房盧鼎停印）
（督印人何福昌）

年康水火保險有限公司廣告

啓者本公司實備資本五十萬元經在本港政府註冊立案專保各埠屋宇貨物往來船舶無意外之虞所有章程俱照英例費通融擬規則辦理各才光顧請到德輔道中壹百六拾八號二樓面問也 電話八百　拾號 正司理傅星垣 副司理劉曉

壬二月拾七

中國康年人壽燕梳有限公司特別廣告

啓者本公司實備資本五拾萬元專營人壽保險生意經將價值叁拾萬元之物業繳入香港政府存貯以作保証金本公司開辦多年信用著著所有賠償之快捷辦事之通融章程之妥善久已膾炙人口現再加增幼童保險法良意美如欲投保者請到德輔道中壹百捌拾捌號弍樓取閱章程可也 電話八百九拾號 總司理李星衢啓

交通銀行廣告

本銀行設立於前清光緒年間迄今已屆十餘年額定資本金庫平一千萬兩國內設有分行八十餘處國外設有分行二處另有代理兌換機關三十餘處凡商業銀行所有之業務如電匯信匯票匯買賣生金生銀往來定期存款抵押放款代收票據保險存貨重要物件代售私家債票諸種營業本行無不具備政府特許享有代理國庫發行鈔票代募公債之特權所有與各界來往手續俱係按照各國社會習慣異常通融敏捷收取匯兌尤爲公道無論通商大埠腹地遐邇凡本行已有分行代理機關者均可匯兌是以設立以來深蒙政府獎勵社會稱許本行發行鈔票準備充足兌換便利凡公款出入完納糧稅發餉放款以及應付輪路郵電各費一律通用兹將本分行地點開列如左

〇總行 北京
〇分行 （京兆區域）北京 通縣 海甸 （直隸省）天津 唐山 保定 勝芳 順德 石家莊 灤縣 （山東省）濟南 烟台 濟寧 龍口 （江蘇省）上海 南京 無錫 徐州 揚州 鎮江 常熟 蘇州 下關 南通 武進 清江 （浙江省）杭州 （江西省）九江 （河南省）重慶 開封 （東三省）長春 奉天 營口 哈爾濱 吉林 黑龍江 大連 鐵嶺 黑河 四平街 （湖北省）漢口 郵縣 錦縣 孫家台 彰德 周家口 黑河 張家口 多倫 宜昌 新鄉 歸綏 大同 （察哈爾）豐鎮 （山西省）歸化城 包頭 （熱河）朝陽 赤峰 （海外）香港 星架波 日本東京
香港分行設在文咸街兹將息價開列於後
十二個月週息五厘 三個月週息三厘半 六個月週息四厘 日息一厘
香港交通銀行經理人梁季典謹啓

中華國寶銀行告白

本銀行額定英金壹百萬磅已在本港政府註冊立案專營匯兌按揭積貯及銀行一切應辦業務內地外洋均有代理匯駁流通收支快捷利息概從優待格外通融今在新旗昌洋行左鄰創辦雪廠街二號爲營業地點經已正式開幕營業凡蒙惠顧備極歡迎如蒙交本銀行股欵者凡在中國口岸請付中國或交通兩銀行星架坡交通銀行代收便安兹將存欵息價列後
壹年期週息五厘 日息週息二厘
半年期週息四厘半 短期面議
一九二十年十二月 總司理麗石何麟蘊啓

香港華商銀行有限公司廣告

本銀行以利便工商各界宗旨專營匯兌積貯按揭與及銀行一切業務滙駁流通收支快捷辦理通融諸君惠顧無任歡迎
總行在本港東打道屆臣氏右鄰
廣州枝行在西堤大馬路德興街口
西貢枝行在安南西貢仙翁街
中外各大商埠如上海舊金山英京小呂宋等處均設有代理
兹將各項存欵利率列後
壹年期五厘半 六個月期四厘
短期隨時酌議 來往日息二厘半
積貯四厘 均計週息
總司理劉季焯啓

正金銀行告白

敬啓者本銀行設立在日本橫濱創自西曆壹千八百壹拾年集備資本日金壹百兆元正取備資本金壹百兆元正另盈餘積項日金五千萬元正總銀行設在橫濱并分枝各行於日本東京 神戶 大阪 長崎 下關 英國倫敦 法國 美國紐約 舊金山 錫道路 魯士疊 檀香山 中國上海 北京 開原 漢口 天津 大連 青島 濟南 牛莊 哈爾濱 吉打 士剌架 暹羅 米利士 津 灣 仰光 多年 安南 架波 小呂宋 泗水 八打威 孟買 蘇臘巴亞 等埠經理各事定然快捷凡賜顧附揭生意支取各事留意是荷尊貴客買貨滙兌公平

香港正金銀行司理人西山啓

威林詩積 機器電器有限公司

本公司代理英國名廠
最新發電機器 蒸汽電氣水電 火油渣機
火油機 蒸汽車頭 火油車頭
大小鋼軌 車斗車輛 自由客車
自由貨車 抽水機器 捲煙機器
火柴機器 磨米機器
其餘工業上如榨蔗榨油製皮造磚印字石印電話電機無不包辦妥當兼承辦大小機器工程專修各欵電器機件特工電度五金器皿 備有光顧請賜函或移玉到本公司辦房面商一切是幸
本公司常有大幫硬鉛鐵船底紅油各色水灰存貯零沽價甚相宜
德輔道中門牌拾四號 電話叁五八號
辛酉年九月廿壹日

工商銀行廣告

本銀行辦理匯兌抵押存欵放款尤爲通融故自開辦以來備蒙工商各界信用業務日形發達
總行設在本港 中環畢打路（約行）另設分行於上海 漢口 北京
天津 廣州 溫高華 汕頭 芝加高 澳門 紐約 星架波 倫敦 檀香山 金山 等處設有代理
匯兌機關 無論電匯信匯票匯均極快捷價格外克己如蒙惠顧無任歡迎 兹將存欵息價列左
定期存欵週息 三個月期四厘半 六個月期五厘 九個月期五厘半 一年期六厘
活期存欵週息二厘按日計算 長期滿年條件另議
本行另設儲蓄部專接大小儲欵週息肆厘任便提取有志積蓄者盍興乎來
辛酉年十一月十六日

東亞銀行廣告

啓者本銀行法定資本一千萬元收足資本伍百萬元專營銀行一切事業務以利便海內外工商各界爲宗旨於中外滙兌格外通融快捷兹將支行及分設代理各埠開列於下
上海 天津 廣州 安南 西貢 東京 星架波 漢口 橫濱 神戶 長崎 倫敦 紐約 舊金山 檀香山 渣華 小呂宋 及斐律濱羣島
所有定期活期儲蓄存欵交收敏捷如蒙惠顧無任歡迎可任便利息從優兹將存欵息價列下
壹年期五厘 半年期四厘 短期隨時酌議 日息來往二厘半 俱週息計
一九二一年九月一號 總司理人簡東浦謹啓

萬國寶通銀行廣告

啓者本行實備資本及盈餘共美金壹千叁百弍拾萬元總行在美國紐約支行在美京 利安 士蔑 香港 金山 北京 上海 廣州 沙面 天津 漢口 青島 亮 邊 神戶 橫濱 明高 巴喇他 八打威 泗水 孟買 杜架 小呂宋 喇吉打 星架波 哥倫坡 巴拿馬 哥林嗶 吠務 古巴 南非洲 宿霧 嘻斯 南非洲 等埠 意大利 香港庇魯 中國 道中九號 寫字樓 在皇后大道 本辦房 諸君如有滙兌附揭銀兩請移玉至本辦房面議價錢格外相宜是荷
兹將附貯息價列左
十二個月期週息五厘
六個月期週息四厘
叁個月期週息叁厘
香港萬國寶通銀行司理佐之謹啓

香港中國銀行廣告

本銀行於民國七年修正則例股東會立公股實在收足資本壹千弍百弍拾七萬九千八百元歷來餘公積金達四百拾餘萬元特別公積金元六拾餘萬元中國政府特許代理金庫發行紙幣之特權並經理國內公債還本付息事項專營各種國內外匯兌及貼現期票代理收客簿押按欵收貯存欵等項並代理北京天津五族商業銀行中國實業銀行上海漢口浙江興業銀行上海商業業務浙江地方實業銀行各種業務總行設立北京各省埠設有分支行各大埠有代理處紐約舊金山東京等處並新在倫敦設有代理店積欵自安協向蒙各界稱許本分行定期活期汛速利息優待欵所知詳細章程來行接洽在大道中第四號休業時間每日上午十時至下午四時星期六上午十時至十二時自星期日及例假期休業
壬戌年正月初六 香港吳源興謹啓

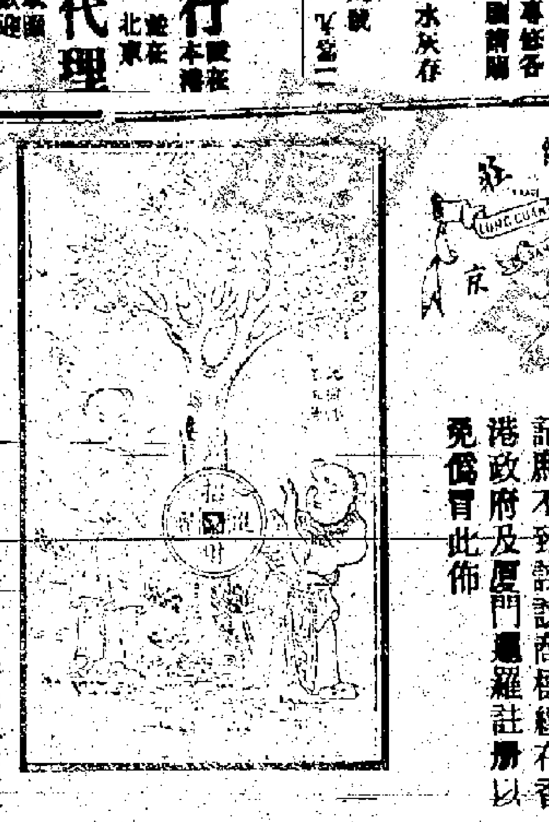

暹羅綢發客告白

啓者本號有隆源莊大幫暹羅綢到港價錢相宜不論發行零沽均甚歡迎貴客光顧請認雙象雙童嘜爲記庶不致誤該商標經在香港政府及廈門暹羅註冊以免假冒此佈

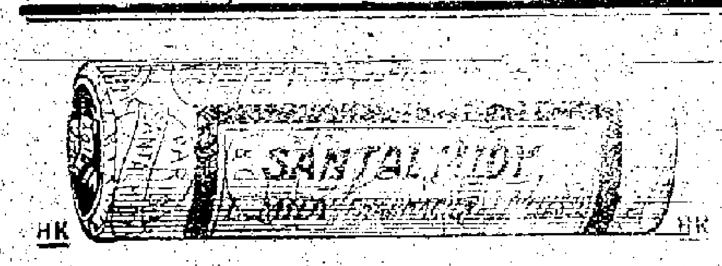

山打滅蹤丸

法國山打滅蹤丸揀選上等檀香油和貴重藥料製煉而成功能拔毒利濕殺菌清血消腫止痛固氣培元擅治傳染毒淋濕熱所致各症無論新起久患服丸二天立見奇功永不復發誠淋濁之聖藥也經在歐洲各國咸稱神效流行中國歷有年所患斯症者祈注意者用法請看仿單自然明白
中國發行所 香港尖沙嘴彌敦道十八號 德律風九龍一五五 亞甸沙行
各大藥房均有發售

全安火燭保險有限公司開派股息溢利告白

啓者本公司辛酉年股本息銀經已集議週息壹分算另每股派溢利拾弍員定期弍月初壹日開派屆期請携息摺到本公司寫字樓收取是荷此佈
總司理周少岐啓
壬戌年正月廿壹日 零二

中華農學求新會啓事

本會擬搜羅農學新法擇宜於我中國者研究而試驗之冀以改良農林畜牧諸科偉業此者事半功倍未始非實業前途進化之助海內明達諒有同情倘其留意不勝厚幸
會址在香港德輔道中第一百壹拾壹號叁樓
通信處香港郵政總局信箱第六零八號
中華民國十年十壹月廿壹號

香港上海滙豐銀行告白

兹將香港本行附貯息項列左
叁個月期週息弍厘半算
六個月期週息叁厘半算
拾弍個月期週息四厘算
壹千九百十九年 （計開）
總司理人史的芬謹啓

荷蘭小公銀行

啓者本銀行創自壹千八百二十四年兹將本年三月壹號開設本港銀行收足資本伸英金六百六十六萬六千六百六十六磅另盈餘積項二百大十六萬二千五百四十五磅英金總行在荷蘭大十三萬二千五百四十五磅在八打威枝行分在南洋各埠經開多年專做買賣匯兌附揭生意〇兹將息價列左
三個月週息三厘算 六個月週息三厘半算
十二個月週息四厘算 日息週息二厘算
貴客賜顧請移玉到本辦房面商買賣價錢交收銀両務期妥善仰祈留意是荷
壹九零六年五月廿六號 司理人高路士謹啓

臺灣銀行告白

啓者本銀行總行由壹千八百九十九年設立在台灣台北集資本日金六千萬元並分枝行在中國上海漢口九江福州廈門汕頭東京廣東沙面神戶買賣倫敦日本大阪鳥約紐約各埠設有妥當代理專造買賣匯單附揭銀両生理兹將各種存欵息價列左
星架波 橫濱 暹羅 四厘台 三孖冷 八打威
戶 士商賜顧新爲留意是荷謹將利息列左
壹年期週息四厘半 六個月期週息四厘 叁個月期週息叁厘半
並設有特別存欵隨時附支日息壹仙算格外相宜及付取定然快捷妥當來往欵週息弍厘
香港臺灣銀行司理人近藤謹啓

香港廣東銀行有限公司廣告

本銀行開辦十年〇〇收足資本英金壹百萬磅〇〇匯兌生意〇〇駁通外洋〇〇附貯按揭〇〇格外克己諸君惠顧〇〇極備歡迎〇〇
總行在香港德輔道中第六號
廣州支行在廣州市濠畔街叁百五拾號
上海支行在上海寧波路第弍拾八號
暹羅支行在濱角熖華力街弍百七拾叁號
兹將各種存欵利息列左
壹年期五厘 大個月期四厘 叁個月期叁厘 均計週息
來往日息即任便期弍厘
民國十年元月一號 總司理陸蓬山披露

兜安氏固牙香膏

善除牙污牙垢白亮牙齒
保持牙磁並免蛀痛之患
每筒三角半
每打三元半
各埠藥房均有出售
上海北京路兜安氏西藥公司謹啓

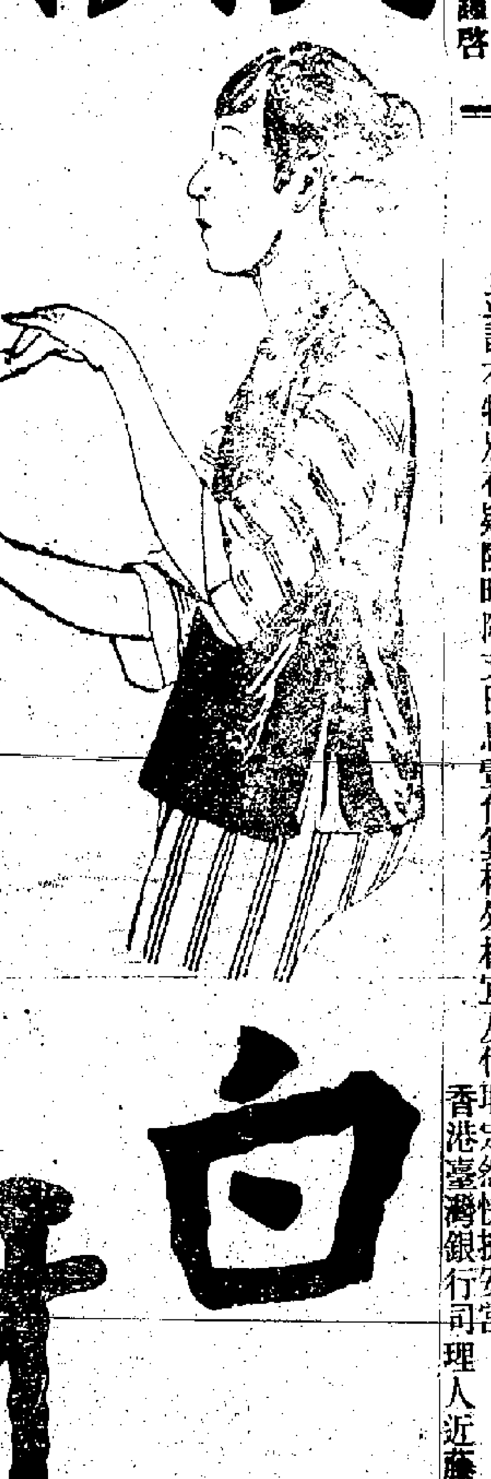

牙白

鷓鴣牌經驗良藥

鷓鴣老牌白毒丸 及射洗水 相須爲用 序

毒症之發生俱由於濕毒之發生也由於症因之出現斯症也此之毒鬱成微細毒虫所欲報天生衆有欲即有遺毒互傳能滌其毒之源節流不除服丸不能洩其毒之根而非射洗處不藥水所以首屈一指鷓鴣老牌之丸藥及射洗可以直達括中西治法得此一本解主毒人清血療掃病經研扶究元之良方并妙製不用求人射洗器具相須爲用服食以治內面射洗以治外不相爲端奏效倍捷而靈是以購用者莫不極贊美馳名遠近中外各埠求過于供非鷓鴣老牌爲其詞也試服即知請認明鷓鴣老牌爲幸

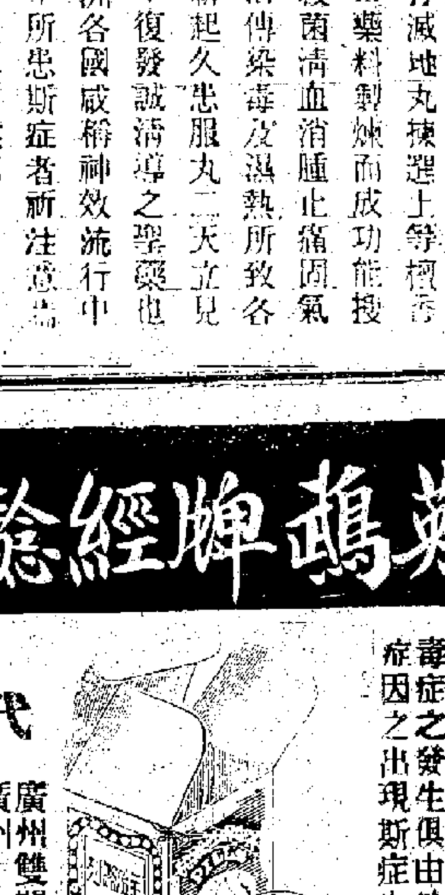

代售
廣州雙門底老威藥房　廣州十八甫普威藥房　廣州省長堤先施公司　佛山快子街中法藥房
江門舊柳街中法藥房　韶州武城街五洲藥房　梧州會館街五洲藥房　南寧倉西門五洲藥房
桂林十字街伍洲藥房　油頭懷安街會豐商店　石叻大馬路安會豐商店　泗水陳池安中華公司

總發行香港永樂街瑞昌盛棧

青洲英坭有限公司廣告

超等藤倫英坭價目
桶庄 每叁百五拾七磅淨重
桶庄 每弍百五拾磅淨重
由鶴園倉交貨
本公司常有預製灰泥引道磚出售
鋼入面灰磚火磚火泥坑等出售價相宜倘蒙賜顧請移玉到公司面議可也此佈
民國癸丑年四月十一號 總司理人旗昌行洋謹啓

昭隆泰

本號專辦洋貨傢私銅床鐵床銅板夾萬金銀時表洋瓷線彩鶴鐵筏金山瓷香水爽身洋遮匙箱皮鞋等物另有影相快鏡箱乾片藥料無不備
香港中環德輔道廿六號昭隆泰啓

萬金池初流刺痛丸 流毒無痛丸拔毒丸

徐善亭牙科館內 鄧燦新法鑲牙

香港 本館開設三十有餘年鋪在得忌笠街門牌十四號

藥到春回

廣生行有限公司啓

出售處上海四馬路五洲大藥房

義生發

電話壹叁五五

新到 最時款上等毡帽 大幫毛絨布疋 全副各款英美毛毡 (格)(外)(相)(宜)

諸君惠顧快來

大道中三十四號

杏園

春風和藹春日融融允宜行樂以及時何妨玩遊而消閒本園天然好景不啻桃源可以酒談可以茶話且著名厨子聘自珠江烹飪詢推得宜爲味史稱適口旨酒爲饌瓏久矣以備之需也謹此告白希鑒諒 諸君不時

隨時租借或明結婚各界開幕 茶會廳租價格外從廉 酒菜茶點常便

壬戌年元月十八日 名園主人謹白

精益眼鏡公司

農商部註册 精益眼鏡公司 中國最進步之眼光學專家 香港皇后大道中六十七號

欲求目光不促與腦海中之思想及一生之幸福即有學大之關係故科學合光之眼鏡爲補助目力及增進健康之唯一良品本公司總分店各驗光主任皆美國光學專科畢業中西醫士商學各界均極信仰愛國諸君無鑒是幸 精益眼鏡公司謹啟

護目須知

Save Your Eyes

啓者本行專配各種科學鏡片廿有餘載誠爲本港壹老字號也兹聘有英國光學專家杜拜耶士君及歷任驗眼配鏡得黎善暘君副之所配各種眼鏡西譜美女如蒙惠顧久蒙中各界士新留意無任歡迎 本行設在大馬路拾二號 (電話弍弍〇叁) 英商明晶洋行主人謹啓

貨倉出租

啓者本行在深水步新築貨倉壹處通爽寬濶出水利便無論合租分租長期短期租價均格外克已如有租者請到本行面議此佈 永樂街義泰行啓 壬戌年元月十四日 一

牙醫劉子威劉伯偉醫館

在大道中六十四號華商會所二樓 (電話四八八) 二階

牙醫劉子威 劉伯偉 披露 己未年七月初拾日

東記合園

(即日全餐列) 正月初 日 一二三四五六

上等各色西餅 (電話二九四三)

正舖在中環五十號電話六二九 支店在上環大馬路三百六十八號

麗華公司啟事

新到 文華花綢 閃色花絹 時款衣邊 絹遮皮喼 洋毡珠被 并巧選中西士女服式 諸君光顧請留意焉

麗華花紗 春拱羅紡 絲襪線衫 香水粉梘 特聘縫師

(電話弍叁零九) 德輔道中 麗華有限公司啓

香港麗華有限公司股東壽常叙會廣告

敬啓者本公司訂於陰歷叁月初壹日即陽歷叁月廿八號禮拜弍日下午壹點鐘在德輔道中壹百四拾五號本公司四樓開全體股東平常叙會省覽辛酉年總結前期派息及選舉壬戌年董事各事宜屆時務請惠臨指示壹切爲荷又辛酉年股息經董事局决議照章派週息壹分另加派溢利叁厘共派壹分叁厘算按照交股銀之日計算至開派日期由股東叙會妥訂另行登報週知此佈

壬戌年二月十五日 香港麗華有限公司啓

壹千大元賞格

香港警察司胡懸賞緝拿事照得本年二月念三號晚拾壹點鐘油麻地上海街弍百八拾號佑泰押之夥件黎南甫年約四拾叁歲三水縣清其象岡鄉人氏自由賊匪七八名手持短槍入該押內劫去現銀首飾共值銀壹萬九千叁百八拾式元如有報信能將黎南甫壹名捕獲解案究辦者審訊定罪之後即謝花紅銀壹千大元另拿獲其餘各匪判罪後每名酬銀式百元此賞格祗可頒行壹年即由壹千九百廿式年弍月十六號起至壹千九百廿叁年弍月十五號止逾期作爲無效此佈

大英一九廿二年二月十六日示

本行始創於民國元年乃華人在港經營驗眼配鏡事業之最早者直至今日仍爲本港一最底價最安富之驗眼配鏡行 諸君光顧請爲留意 逢禮拜日休息 [illegible]眼鏡行啓

美影相

雪廠街 美影相

本號影相、歐美名聞 材料充足 款式維新 陰適宜 影神畢肖 衣服傢私 中西式品 趣交快捷 毋悞期限 倘蒙惠顧 不勝欣幸

永和

可以合歡 可以解悶 更可以養性 更以衛生

可以款友 宴客 延賓 [illegible]

上環街市對面 電話 [illegible]

安樂園有限公司股東特別叙會并壽常叙會廣告

啓者本公司定期陽歷壹千九百弍拾弍年叁月拾五號禮拜三日下午兩點鐘在德輔道中弍拾八號本公司總行內開股東特別叙會將弍月弍拾[illegible]日議修改章程通過之議案覆實執行事宜又定期陽歷壹千九百弍拾弍年三月[illegible]號禮拜叁下午兩點半鐘在上列地點爲本公司股東壽常叙會報告上年生意情形及選舉董事等事香港股東祈於新歷叁月八號至叁月拾叁號止攜本公司正式股票或股份收條親到香港德輔道中本公司註册寫字樓領取選舉票逐一填投匭至期到會日務懇到會議者不投票又不到會者作爲默認專此佈聞 香港安樂園有限公司總行啓

民國拾壹年叁月壹號

東亞銀行派息廣告

啓者本銀行經於新歷三月六日開派民國拾年份股息請股東攜同股票親到香港總行領取可也

民國十一年三月八日 總司理簡東浦謹啓

是眞儒醫

鄭禮虔先生以儒通醫業有經驗嗣僑港懸壺亦活人無算鄙人稔知故爰弁數言俾患病者知所問津焉 先生寓大道東六十號 人和堂電話叁八五九

壬戌年元月二十日 王國華 高自重 陳菊衣 披露

貨倉出賃

有上蓋貨倉壹間出貨在旺角地士道街九龍海地段第五拾七號即瑞香園之舊貨倉日隆糖局左右近山東街及奶路臣街交界處該貨倉地方乾爽出入利便租價相宜 知租處 油蔴地甘肅街七號廣智影畫戲院 又香港中環德輔道五拾八號源豐利酒庄內 黃星輝(源豐利酒庄電話叁零叁七)

壬戌年二月初壹日 田申

介紹良醫廣告

何君翔甫名藻翔研精岐黃博通歷朝醫案學兼官歷任廣州市醫學實習館館長遇疑難大症別有神悟著手回春本年就本港湘父學塾講席同人感悟以術濟世何君重違同人之請也首肯爲訂醫例如左

八鐘至拾鐘 出診港紙弍拾員 六鐘至八鐘 出診金壹大員 門症不收診金 晚 倍

程大典 蘇次嚴 賴際熙 區大典 盧禮孫 黃仲裕 何殿石 何潘耀眉 何樹昌 上列 文菊明 勞緯孟 蘇玉衡 謹啓

明星

兹由美國紐約瑞音縫衣機器公司特委老晋隆洋行在全中國及香港澳門等處爲該公司總理所有進口縫衣機器零件統歸老晋隆洋行發售恐未週知特此聲明

壬戌年弍月十五日 廣州 香港 老晋隆洋行啓

舖在上環電車路 [illegible]

[illegible]家正字號九散膏丹著名西[illegible]自製[illegible]

美國西法脫牙

美國西法脫牙鑲牙補牙荷蒙各界人士贊許諸君光顧請移玉步本館現設在皇后大道中七拾四號高基口石級橫門直上式樓 電話壹弍五五

贈送美術品廣告

啓者本公司爲酬答精選月份牌一種兹訂期內惠顧本公司麵品一元以上者由即日起至本月底止如有好美術者盍與乎來 興華製麵有限公司謹啓

壬戌年二月十三日

廣東銀行佈告

敬啓者本銀行經于去年拾壹月將所聘黃碧荃君副司理之職收消其在外一切行動係屬個人之事概與本銀行無涉用特聲明以免各界誤會此佈

民國十壹年二月九號

時評

復桂 (記者)

昨報載陳大龍致岑春煊書。有曰復桂。而曰復桂。固自認爲可入粵桂人治桂之高調。而不致多樹敵而自召殲滅也。自我觀之。以廣西現狀而論。水深火熱。甚於倒懸。是否即足言自治。且是否即爲多數桂人之所歡迎。誠大有研究之餘地。然陳亦知專軍擾桂。固以權倒盜閥爲號召乎。固以發展民治爲招牌乎。姑無論岑陸莫陳。彼固認爲唯一之盜閥。即自謂万圖自治。不租岑陸之陳太龍。又寧能得民黨之首肯。謂爲非盜閥。所異者。一則盜閥之魁首。一則盜閥之寄生蟲耳。質言之。盜閥不盜閥。即無定形。而廣西現已非復桂系之廣西。大本營之根據在於斯。北伐軍之策源在於斯。一般潤人所恃以爲堅硬柔打死仗之矢。甚頭亦在於斯。名義不過自欺欺人之假面具。陳等必欲復我邦族。舍武力外無問題也。今乃欲卸以所謂桂人治桂之虛聲。則亦腐鼠之嚇而已。岑三之言曰。誰有力則誰幹。可謂一語破的。畢竟大帥高見。書生拘墟。陳太龍輩。抑豈公龍之龍與。吾又惡從而知之。

本報特電

十三日下午一點四十分鐘北京特電 (五點四十三分鐘派到)

●張作霖仍主張不干政治。拒絕中央徵求改組內閣意見。鮑貴卿准期十三日回京。組閣尚無把握。

●有恢復肅政廳訊。

●查賬案董康意漸緩和。惟輿論主張總查賬。先出財政交通兩部入手。

●王寵惠電告十五日入京。

同日上午十點三十九分鐘上海特電 (十二點鐘派到)

●梁士詒十一日呈府。續假二十天。顏惠慶祇允再代七天。

●侯鮑貴卿回京組閣。

●鮑貴卿眞(十二)電京。謂張作霖勸彼勿孟浪組閣。請徐世昌從緩發表。十二日當返京侯到京面陳。董電請顏惠慶務再維持。

●聞鮑貴卿現目疾大發。

●曹銳電告徐世昌。謂張作霖已贊成鮑閣。實則張不拒。亦不允力爲主張。仍持冷靜。但對吳佩孚方面。又力贊成鮑閣且允閣員多用奉系爲倒梁之交換條件。

●張弧請假十天。由鍾世銘暫代財長。但鍾須先籌小欵。方能到任。連日財部寂無一人。

●張作霖派朱慶瀾偕伍朝樞南下報聘。

●張作霖擬俟祝壽後。召集各省代表會議時局。

●京傳孫文討徐世昌電已到。府禁弗宣布。

●財部參案。諸多掣肘。雖董康聲言務必澈究。恐終成虎頭蛇尾。或傳董已漸軟。

●銀行團電吳佩孚。九六鹽債銀行團可以弗受。但請另指款還欠。

●駐遼城奉軍第九混成旅十三日開拔出關。

●蕭耀南張福來電約趙恒惕到岳會議。又蕭電趙請速宣示態度。

同日上午十一點四十分鐘上海特電 (下午一點十分鐘派到)

●魯人已贊成王正廷督辦魯路。並有電歡迎。

●小學教員各攜臥具到教育部食息。常駐索薪。

●教育擬舉趙倜或常德盛繼統。但徐世昌意仍擬疏通。俾歸王懷慶節制。

●長沙下戒嚴令。

●徐世昌通電催速選國會。

●劉淵泒尹昌衡聘粵聞尹擬就粵政府總參謀。

上海中南銀行召集第三次股東常會公告

啓者本行定於叁月廿六日(星期日)即舊歷弍月廿八日下午弍時在上海漢口路四號本總行叁樓開第三次股東常會祈各股東於會期前攜帶股據親自到會或委託代表如因事不克親到應請驗取入會證以憑到會其委託本行股東代表者請於期前通知本會並出具委託書函達上海中南銀行董事會啓

壬戌年二月十五日

買輪船告白

本公司買受榮亨公司鐵殼輪船一艘准弍月念六日交易該輪如有欠項及華洋轇轕等事請早向榮亨公司經理安一揭賬振東公司經理交易與本公司無涉此佈

壬戌年二月十三日

謝

親友世姻誼 先嚴華府君於本月拾弍日出殯荷蒙 高誼親臨執紼并惠厚賻 隆情殁存均感哀此鳴謝

棘人黎文生 增洪 惠洪 惠漲 惠然 孫 泣血稽顙

壬戌年二月十五日

高陞戲院

演樂其樂正第一班 弍月拾六日

正本 趙子龍催歸救友 大眼順斬[illegible] 沙陀國借兵 石鬼仔出世 [illegible]

(日) 貴妃床二元弍 彈弓床 西式位四 對號位六 椅位二 板位七 電話三三三二

(夜) 貴妃床四元四 彈弓床 西式位七 對號位五 椅位二 板位八

太平戲院

演周豐年正第一班 弍月拾六日

日出頭 配玖珍珠塔 夜出頭 配泉梅之淚

(日) 廂房三元六 統床三元六 貴妃床 樓上位 對號位 枱椅位 板位 本院電話一八七五

(夜) 廂房六元四 統床六元四 貴妃床二元四 樓上位 對號位 枱椅位 板位

新戲院畫場

十五日影十五六集 十六日影十七八集 十七日影結局

資羅主任 馬戲王 另加好笑諧畫 禮拜六加日場 頭廂有僻位

價目 包廂二毫四 散廂四毫 頭等二毫 二等一毫

啓者本號常有鑽石珍珠玉器各款金銀首飾發售

大道 專辦大小鏡

●吳佩孚飭鄂財政廳。鄂省廳[illegible]

[illegible]槍向其射擊東十旋退離防界約[illegible]必地警員都靈警并三人往遇群衆使其返港[illegible]

恭頌李一鄂縣長判决無私

我關姓族[illegible]稀恤受任姓欺凌前因爭路涉訟[illegible]

須知　Sav…
新留意無任歡迎　本行設在大馬路拾二號（電話弍〇叁）英商明晶洋行主人謹啟

…股息經董事局決議照章派…算壬開派日期由股東叙會妥訂另行登報週知此佈　壬戌年二月十五日　香港麗華有限公司啟　回五一

…所問津焉　先生寓大道東六十號　入和堂電話叁八五九　壬戌年元月二十日　王國華　高自重　陳菊衣　披露

謝…　壬戌年二月十五日　棘人孫文生　增港　孫惠洪　惠然　泣血稽顙

●梁士詒十一日呈府。續假二一　同日上午十點三十五分鐘上海特電（十二點鐘派到）

●劉湘派尹昌衡聘粵　聞尹擬就粵政府總參謀。

貨倉出租
啟者本行在深水步新築貨倉壹處通爽寬潤出水利便無論合租分租長期短期租價均格外克己如有租者請到本行面議此佈　永樂街義泰行啟　壬戌年元月十四日　回一一

在大道中六十四號華商會所二樓　牙醫劉子威劉伯偉醫館（電話四八八）　二樓　牙醫劉子威　劉伯偉　披露　己未年七月初拾日

東亞園（即日全餐列）　正月初日　一二三四五六　上等各色西餅　正舖在中環五十號電話六二九　支店在上環大馬路三百六十八號（電話二九四三）　滾腐餐　女餐全

貨倉出賃
有上蓋貨倉壹間出貨在旺角地士道街九龍海地段第五拾七號即瑞香園之舊貨倉日隆糖局左右近山東街及奶路臣街交界處該貨倉地方乾爽出入利便租價相宜　知租處　油蔴地甘肅街七號廣智影畫戲院　又香港中環德輔道五拾八號源豐利酒庄內　黃星輝　源豐利酒庄電話叁零叁七　壬戌年二月初壹日　回卅

高陞戲院
演樂其樂正第一班　弍月拾六日
正本　趙子龍單騎救主　大眼順斬…　沙陀國借兵　石鬼仔出世　王彥章撑渡
配版　出頭
（日）貴妃床二元弍　彈弓床　西式位六毫　對號位四毫　椅位二毫　板位七十
電話二三叁三
（夜）貴妃床四元四　彈弓床　西式位七毫　對號位五毫　椅位二毫　板位八十五

太平戲院
演周豐年正第一班　弍月拾六日
日出頭　配景珍珠塔　夜出頭　配景梅之淚
（日）廂房三元六　流化床三元六　樓上貴妃床一元五　對號位三毫　校椅位二毫　板位七十　本院電話一八七五
（夜）廂房六元四　流化床陸元四　樓上貴妃床二元四　對號位四毫　校椅位三毫　板位八十

新戲院畫場
十五日影十五六集　十六日影十七八集　十七日影結局
寶主任　馬戲王　另加好笑諧畫　頭尾場有解畫員
禮拜六加日場　價目　包廂二毫四　散廂四毫　頭等二毫　紹等三毫　二等一毫

●吳佩孚飭鄂財政廳。鄂省應解中央稅捐 悉數截留

粵省要聞

●張作霖聯孫攻吳近聞（本報專訪）

孫文聯奉驅直此說久已播傳昨又得某方面所傳消息謂張作霖以閣潮問題憤吳佩孚逼人太甚特輸款三十萬與孫促其急速北伐且許以戰時接濟以三百萬為行軍費用云云於此則可知孫奉之真相矣又中央兵站頃以北伐事急特趕緊籌備昨該兵站總監鍾秀南派員即日擇地分設各處分站並即日成立總站籌備極為忙碌云

●湘訊所述沈軍近情（本報專訪）

沈鴻英自桂入湘後其所部軍隊附北附趙言人人殊頃據湘南確報探息該軍頁相謂沈軍自去歲竄距平江曾以湖南警備隊名義願歸編制後為湘人所反對又電達洛陽吳佩孚請願附北受編特因故中止始改稱廣西邊防第二軍現又將全軍旗幟以紅十字標記其用意若何雖難測斷但沈軍附吳已成事實將來北伐軍開戰後桂系必欲擴大沈軍之力更欲藉直系之助以圖恢復在桂勢力但廣西人因陸莫之戰爭已飽受兵禍而厭軍閥如毒蛇人心如此想亦無能為矣

●福軍拔隊入湘消息（本報專訪）

韶州函云李福林所部福軍早已集中韶城月來已陸續調赴樂昌現計駐紮平石之福軍已有十一二營之多查樂昌平石即為與湘省之郴州交界地方幷聞李福林擬接到入木營之動員令下即率全隊馳赴樂昌幷將司令部遷往魁行拔隊入湘云

●新稅則例尚未訂妥（本報專訪）

前日財廳長鍾秀南召集全廳各科長員在廳內會議營業稅交通稅內項辦法聞是日係議訂該項稅則及施行條例尚未完妥仍要擬訂妥善方能佈告實施云

●國會開議預誌（本報專訪）

國會方面現定于十四號（即今日）在省議會開會議事項（一）為香港華工事擬以國會名義拍電英政府英議院抗爭（報載國會致英國會電文係電文草稿未經正式通過拍發）（二）為國會經費問題查國會議員現在留省者約有壹百八十人之譜而領支薪水人數則有三百人議員中多擬核實發給每月支薪必須本人親領以杜濫支但其中又有一部份議員因事離省而家眷尚留粵中情面上又未忍遽然斷絕伊家用究應如何辦法幷定於是日併提出公決云

●造幣廠停工時之損失（本報專訪）

造幣廠已於前日開工一事昨見昨報茲查該廠復於昨晚起已照常開夜工每日鑄出銀幣計有三十餘萬元又查該廠停工半月有奇廠內員司工役總數不下數百人一律均要仍常支薪因此次罷工影響所受損失已屬不少云

●汕頭電報局員生爭厘水（本報專訪）

汕頭電報局對於收入報費每元額外增收一分名為厘水係該局長與收支員均分計日中收入為數不貲現該局報生等以現在生計程度日高而該項收入又無須呈解會議要求按分提出歸入譯費項下均分藉資彌補否則尤公或停止徵收以輕商人担負惟該局斷而不與正在爭持未…

…決中云

●教育局派員赴日考察學務（本報專訪）

市教育局加派視學劉蓉森余超柳吳日陳賀炊李教化五名前赴日本考察各小學教育事宜以期促進各小學教育之預備云

●總統府火警餘聞（本報專訪）

前粵秀山總統府被火現韓聞是晚由三點鐘起始延燒附近居民均聞槍聲隆隆不絕查係該府內石子彈庫一所存槍彈甚多均已付之一炬云

●令查番禺選潮（專訪）

番禺縣選舉經兩次風潮仍不能解決昨省署又據選民張榮和呈控凌達才暖發佈散傳單及設會破壞選舉省長特令該縣長切實查覆云云

●市參事會之擇地忙（專訪）

市參事會會地址前擬借用舊廣雅書局內之十峯軒已奉省署批令核准嗣以教育委員會遷進該處又擬改借圖書館之閣書處初時亦經與市教育局長許崇清接洽商妥并呈省署再予批准刻以他項事故許局長尚未能答允故再要另行覓地刻遷日設籌備員七人已在長堤勘得某處有公地一所是於一二日內聯謁省長請予撥用云

●著匪難逃法網（專訪）

第七區東莞樂勸鄉著匪盧淦全乃盧錦開之子平時專以擄人勒贖為事往年曾擄鄉人盧順與盧明輝擄其女林英任伍渠勒贖數百金去年底又擄去鄉人盧林坤勒贖八百四十金前日經由縣署派出游擊隊將其捕獲著匪被擒一時人心大快云

●東郊外搜獲烟賭（專訪）

舊歷十四晚九點餘鐘有憲兵多人押同犯人十數名均手執烟賭等具又有挾持洋甑等物者查係在東郊外某處所拘獲之烟賭犯人解往總部者云

●電滙留美學費

昨財廳托萬國寶通銀行電滙留美學生費□名共二千四百元折合港紙連電費五十二元共四千六百八十八元四仙云云

●米潮聲中之糧食救濟法

米埠行商因與貨船工會發生爭執致各米船一律停擺運貨洋米入口來價因而飛漲糧食亡漸露恐慌現九大善堂院廣東總工會特聯合籌議救濟辦法將前糧食救濟會撥存款項共八萬餘金儘數提出聯同派員前往北江南雄各地購買土米載運回省舉行平糶以惠貧民聞其辦法係第一批米糶完後又復接續辦第二批來省待將該欵消完然後停辦預計約可支持一個月云

香港新聞

●沙田四死八傷案續誌

前星期四日沙田四死八傷案至昨日下午陪審員三人研究沙田四死八傷案至昨日下午復臨高等審訊臬署代表政府到堂警察司京氏於三月三號早七點各員由山頓律師代表域文狀師先略述關於此案之大要略謂副警司京氏與帶有印兵五十名之隊鐘到油蔴地警局與帶有印兵五十名分乘摩托洛森會合同乘一車前行印兵五十名分乘摩托車四輛街後而往意欲追及群衆勸返紅磡以候警道命令詎印兵所乘之四車機件損壞警弁都靈適於此時乘摩托單車到步報告約有華人千餘名已衝出駐防附近水塘之小隊醫差而去布洛森隊長即率小數印兵前進京氏乃乘都靈弁之傍車直向大埔而駛途見華人多君雖疾聲呼其返步仍置若罔聞京氏認識其廚子在中間首聲言往省京氏等相繼前行群衆愈多頗難前進闖至水塘附近地點始與必地警員相遇途勉力前往冀越出群衆之前及將抵第七里石界時已見布洛森隊長偕三人在該處京氏告隊長謂如群衆不聽勸告返步則或須發槍放槍向其射擊軍士旋退離防界約有五碼京氏與必地警員都靈警弁三人往遇群衆使其返港惟各人答稱吾輩非犯法律祇欲往省不允返步並大聲呼叫亂搖鞭竿京氏竭力阻止群衆以復援軍惟衆人藐要警差護路京氏警告衆人謂如必欲前進將命兵士放槍蓋聚衆大呼寧死不退衆中有二人先上認得係為首者復擁進衆之前大呼曰行行罷工京氏入人叢中欲捕此數人但為衆人所阻被其逃去是時全隊擬前行京司與警察等覺不能攔阻退入界線內必地警員向地放鎗一響衆不之顧京氏請布洛森隊長向低放放槍後醫差即走進群衆前阻不使進群衆未能彼仍強進呼罷工罷工不已衆人仍繼續前行未久印兵到步衆人始稍靜自放鎗後隨查獲重傷四人未幾殞命微傷八人多傷足部又由總那之工務司員作供後京氏再上堂作供云

●罷工風潮解決後餘聞

▲港督致謝陸敬科　廣州英文時報載港督函交涉署科長陸敬科君道謝陸君協助解決海員罷工風潮函中大意言據華民政務司報告近日海員罷工得君之協助從中磋商得臻決斷報之下歡忭彌深惜君在港時余因會議延緩及公私忙迫未能與君暢叙殊為歉仄特此掬誠申謝云云

▲數日間輪船離港之數　自海員復工後各船已陸續啟行計由上禮拜五日起至昨日開行者已有四十五艘海面灣泊船隻已由一百四十四隻減至一百零七隻計昨早港內所泊之船尚有英船五十六隻中國十三日本十二美國十那威六荷四法二暹羅二意葡各一隻云

●陳省長致謝港紳　聞陳炯明省長致函港紳何東周少歧兩君謝其協助解決此次罷工風潮

●美公使抵港　美國駐北京公使許爾文君於星期六下午偕同妻女乘美巡艦亞路班尼號抵港駐港美領事基路君與港督副官等同往迎接至晚許使赴督署應史督之讌於星期日下午四點鐘本港美國人士在香港大酒店設讌歡迎極為隆閙許使定日內往廣州在廣州稽留數天至十八號回港轉赴汕頭云

●日僑籌備歡迎英儲　旅港日僑于此次英儲君之來港担任燃燒烟火以表歡迎其籌備會日本著名烟火公司預定烟火多種擬於英儲君之舖神戶大阪公司及東洋公司兩司理人已向到港與離港之日燃放聞大道中日光公司決向台灣某行購備價值二千元之烟花送交該會云

●香港仔銀舖被劫　昨十三號晚八點鐘香港仔某金銀首飾舖忽被賊四人有□入舖圖進店內行劫計被劫去首飾等物共約值八十元賊在逃未獲云

●開灤局報告　開灤煤礦局報告二月廿五號以前一星期內共產煤八萬壹千三百五十二噸期內沽出六萬六千五百七十七噸云

●交易所將多兩家　聞本港現再有物品交易所兩家在組織中若成立後本港之交易所連現有者將共有八家云

●英美烟公司獲利之鉅　聞英美烟公司去年結算獲利共有四百三十萬磅其普通股份已開派股利式分四厘算云

洋紙出售　叁拾壹寸四拾叁寸新聞洋紙欲購者請至本報營業部商議

再請業主收租　啟者威靈頓街壹百零四號頂樓茲將租銀每月依期包貯特此週知新來收領是荷　壬戌年二月拾六日　住客再謹告　□一

恭頌李一諤縣長判決無私

我關姓族人稀少懦恆受任姓欺凌前因爭路涉訟後又因劫案任姓子弟所為控由黃前知事將任姓父老押留復控出省由省署轉飭拿辦任姓賄得本案頂名出頭承認以冀掩蓋任姓之偏祖繼將我關姓數人之非均蒙集訊和息事既蒙李縣長大公無私及本縣處使兩姓之數年苦心和解案亦併息另辦路案亦登朝解除非得李縣長之公正廉明安能折獄敏捷除此我兩姓蠲怨折獄敏捷特此恭頌

壬戌二月十九日　鶴山麥村關姓紳耆　關保耀　關文杰　關文銳　關寶振　關秀民　等恭頌

恭頌李縣長一諤斷獄之精明

敝族任姓與關姓因爭路訴訟積年未幾又被劫疑為關族所為控由前知事拘押我任姓父老兩造不休而愈結愈深原告不可以任姓本縣長到任後訊明兩姓省案諭令和解以息訟李縣長偵破劫案另行指出界石各守疆界兩姓之路線分明得以永絕爭端伊誰之功李縣長德政所以不愧我邑之賢父母也特登報恭頌以誌弗忘

壬戌年二月十五日　鶴山麥村任姓紳耆　任華信　任華勝　任仲煒　任福名　等恭頌　十二一

恭頌神醫

弟患破傷風及氣喘症經醫罔效舊歷去年因事赴外國游歷亦未見功效兩載有餘屢醫不愈得人介紹赴劉君醫館診治如留醫之機器大有殊效人皆稱為世之神醫劉君治療諸症如內科外科婦人科水藥刀傷等症無不手到春回德之所感無以酬報特登報端聊申謝忱幷使患疾者知所問津焉　劉醫館寓中環…

壬戌年弍月…

振興國貨　同胞猛醒
富強改作圖強
啟者敝公司製有富強水鋪流市面今將富強二字改作圖強該圖強水有健脾醒酒之功其製法與前富強無異而藥料之精良氣味之香濃水質之清潔則有過乎富強之上同胞熱心國貨請嘗試之
安（樂）（圖）（強）水
同胞圖強不可不飲圖強水
壬戌年五月廿四日　中國安樂汽水有限公司啟

香港華商證券物品交易所遷移廣告
本所因現在所址不敷應用特於三月十二日即陰歷二月十四日遷移至德輔道中式十六號設置市場照常營業自三日起惠顧諸君請移玉該處特此佈聞
香港華商證券物品交易所股份有限公司啟　九廿二三月十一壹號

貨倉出賃
啟者本行有光潔堅固式樓貨倉全層在石塘咀長庚里四號此倉潤大異常且上落皆極為利便倘諸君有意欲租此倉者請到本行辦房面議特此佈聞
（電話壹弍六八）大道中弍號四樓摩地洋行啟　壬戌年弍月拾弍日

永發印務有限公司
營業種類　印刷類　式式版印　鉛版印刷　亞版印刷　石版印刷　活版印刷　製造類　紙盒　字粒　木印　電版　膠印　銅印　發售類　唐洋書籍　釘裝簿　唐洋紙料　文房用品

香港　菲律濱木業公司　電話壹七式四號
大幫木料到港
啟者本公司由小呂宋木廠運到精美上等各種木料極合建築屋宇製造傢私船車器具鐵路枕木橋樑舟梳電桿種種材料大宗零沽無不歡迎價極相宜諸君惠顧請至本公司面議此佈
總公司設在德輔道西九拾六號式樓貯木塲在油蔴地旺角
菲律濱木業公司總經理吳民生披露　辛酉年四月廿四日　回二

承退股告白
啟者香港水坑口壹百零式號生隆金堂號日前因劉德勝陳桂壹泉源號之生意將該號股份算清楚轉歸劉德勝收受自願將所有股份退出與生號無涉自退股後該號無論盈虧與退股人無涉日後生意盈虧與劉德生陳華洋公司無涉恐未週知特此佈告
壬戌年二月十五日　承股人劉德生　退股人源義基　生號公盤同啟

聲明告白
啟者本生磁器缸瓦店…今將生號原清楚交易…後與本號無涉…特此登明…　壬戌年二月十五日　志和堂啟

叙會廣告
啟者本公司訂於本月拾七日即陽歷三月下午兩點鐘開常年股東大叙會凡屬股東屆期務請惠臨是荷
香港永安保險公司謹啟　壬戌年二月初拾日

鑽石首飾
啟者本號常有鑽石珍珠玉器各款金銀首飾發售鑲作精美價格相宜諸君光顧無任歡迎此佈
大道中七拾八號　電話弍玖零柒　祥昇首飾號披露　壬戌年弍月初壹日

特色鏡畫招牌
大商場貿易佈置必具規模行號經營招牌尤宜壯麗則各適其用工良則各擅其長然而傢私雅觀尤在左右之感官鏡畫超群亦東南之鑑美本號巧製人物山水花鳥特色畫打砂花玻璃中西字設色鏡招牌金銀字鏡封聯大小車邊鏡精美酌景新式花鏡椅桌西式傢私時接裝修門面襯設樓房承歡迎辦各國洋貨影相匣石屏門璽心上等晶面放具乾片藥料兼接沖晒器大等等諸君光顧幸甚
營業：香港中環大馬路拾九號（電話城弍壹九號）萬寶榮披露

華（華）（商）（銀）（行）
新式積貯盒出借　欲致富者注意
蓋之為物得之固難而蓄之尤難苟欲致富宜先求積蓄之法華商銀行積貯部儲蓄之良機其積貯盒乃積蓄之最善器械若以撙節之餘蓄之以貯諸華商本可得利利復成本生生不已利無窮可備不時之需可作經營富者乎請速來閱章程領取任便諸君有意者請即在是矣
總司理劉季焯啓

林屋山人之躍踴　卜者之王　聚廳　屋法師醫中之王
頭痛醫好　眼痛醫好　耳痛醫好　喉痛醫好　胸痛醫好　胃痛醫好　痛痛醫好　肚痛醫好　毒痛醫好　濕痛醫好　脚痛醫好　骨痛醫好　經痛醫好
歐陽氏慶香港永安保險公司　楊輝庭香港聯義海員　梁智卿香港永安公司　胡氏香港威靈頓街七號　廖香庭香港荷里活道冊七號　吳氏香港和安里拾五號　孔氏大東酒店住客　李氏西營盤水街四拾七號　鄭氏中環街市　阮綿綸銅鑼環明新公司　葉氏油蔴地上海街弍百九拾弍　彭氏源東街七號　盧氏利源東街七號
寓：道中…四號式樓

香港　大道西　廣新　三五八四　六十五號　電話　TRADE MARK
專辦大小鏡玻璃厚薄花款金木時款鍍水相架各術畫玻璃鏡電美發行

年豐水火保險有限公司廣告

啓者本公司實備資本五十萬元經在本港政府註冊立案專保各埠屋宇貨物往來船舶無意外之虞所有章程俱照英例普通燕梳規則辦理各界光顧請到德輔道中壹百八拾八號二樓面間可也 電話八百拾號

正司理廖星階 副司理劉毓 啓

三月拾七

中國康年人壽燕梳有限公司特別廣告

啓者本公司實備資本五拾萬元專當人壽保險生意經將價值叁拾萬元之物業繳入香港政府存貯以作保証金本公司開辦多年信用著昭[illegible]之快捷[illegible]之安[illegible]本公司現再加增幼童保險法良意美如欲投保者請到德輔道中壹百捌拾捌號式樓取閱章程可也 電話八百九拾號

總司理李星衢 啓

昭隆泰

本號專辦蘇杭貨倉私伙床鐵床銅板夾萬金銀時表洋氈線衫鶴絨被金山氈香水夾邊巾洋遮氈帽皮鞋等物另有影相快鏡箱乾片藥料無有不備

香港中環德輔道廿六號昭隆泰啓

屈臣氏藥房

●扶危救急 ●藥到春回

●百病通靈水 每瓶銀壹毫

此水靈驗異常無論寒熱危急傷風外感頭眩肚痛或忽然昏迷不省人事等症藥到春回百病能醫有救急扶危之功若鄉間僻處多所備藏市遠無醫卒然遇有病人或道路相逢得所解救誠善事也居家行旅請常備之

本上中環大馬路分局 [illegible] 另有代理處 [illegible] 香港干諾道 電話式叁七三

分銷處 香港 [illegible] 省城 [illegible] 澳門提督 [illegible]

與用者注意 實業銀 啓事

[illegible]

公共有限公司 頭食品第一次 [illegible]

[illegible]

治外科唯一的(解毒水)

專治各種皮膚濕毒小兒胎毒爛肉癬癩及外科 [illegible] 乃癒外科 [illegible] 無雙之妙藥也

(一)不污衣 (二)能速乾 (三)不污衣 (四)不爛肉

每樽大細號定價 精品 [illegible] 藥水 每樽 [illegible]

佛山 [illegible] 軒 [illegible]

安南堤岸永興 [illegible] 號

天喜堂主人林學春謹啓

廣生行有限公司啓

雙妹嚜乾坤補氣補血丸 [illegible] 每瓶價銀五角

雙妹嚜除痰止咳 [illegible] 止咳丸 大樽銀四角 小樽銀式角 [illegible]

雙妹嚜調經婦科種子丸 [illegible]

遺失收條廣告

啓者本公司保利堂股份 [illegible] 壬戌年二月廿一日 [illegible] 謹啓

鮮潔新牛奶

[illegible] 牛奶公司謹啓

馬玉山糖果餅乾公司告白

舶來物類紛纭 人愈趨時國愈貧 實業振興權利挽 急圖強富賴同群

總行香港 入道中 始創 [illegible] 廣州星架坡上海京津南通中福州澳門漢口泗水等處均有發售

正舖廣州西關吉星里

(支店)瓊州府海口埠 總代理 [illegible]

平安堂藥房 本堂始創婦科萬應丸 百勝茶 仁丹 膏丹丸散 (大帮批發價目相宜)

辛酉年九月廿六日

時令要藥 人丹

出售處上海四馬路五洲大藥房

治 暑 時疫惡疫肚痛水瀉 傷風感冒停食不化 大便閉結宿酒不醒 頭暈目眩暈船暈消 胸悶氣急口乾舌燥 噎膈反胃霍亂吐瀉 子午吊腳絞腸痧等 常備預服百病俱除

(價目) 最小包五分 小包一角 中包(附盒)二角五分 大包(銅盒)六角

人造自來血

本藥房人造自來血疊經呈驗註冊久為法律保證之良好製品風行海內外歷有年所近年並推廣銷與英國著名各大藥房經呈請上海工部局衛生處化驗准給與國美來駐上海海軍醫官化驗證明方得簽字發給放洋入口西人重視衛生無論藥品食物非經過法庭機關之化驗證明手續不但不得其人民信用即官廳亦不准發出證書今于西歷一千九百十三年四月廿八號上海工部局發出之保證文件內言自來血並無劇烈雜質及他種金類可見本藥房不惜工本誠心監製非同牟利者比諸君洞察此文即知本藥房自顧名實不以空言欺世也

價目 每大瓶售洋二元 每小瓶售洋一元二角

人造自來血總發行所上海四馬路五洲大藥房謹白

分售處杭州五洲大藥房

青州英坭有限公司廣告

超等脒倫英坭價目

桶庄 每叁百五拾七磅淨重
桶庄 每式百五拾磅淨重
由鐘園倉交貨

本公司常有發售新式花階磚 [illegible] 備大面寫火磚火泥坑等出售價值相宜 [illegible] 請移玉到公司辦房面議可也此佈

民國癸丑年四月十一號 總司理人旗昌行洋 [illegible]

寶金池初流刺痛丸 流毒無痛丸 搜毒丸

[illegible]

治病避疫之藥

治病避疫之藥其用最廣惜多取給於舶來品約計其值歲不下數千百萬實為吾國之大漏卮本藥房有鑒於此悉心研究選用華產上好藥料精製良丹以供社會取用清除疹癘挽回利權愛國愛身之君子亦將有感於斯乎謹臚列其功用於下

徐善亭牙科館

鄧燈新法鑲牙

香港 本館開設三十有餘年 舖在得忌笠街門牌十四號

荷蘭小公銀行

啓者本銀行創自壹千八百二十四年茲將本年三月壹號開設本港銀行收足資本伸英金六千六百六十六萬六千六百 [illegible] 積項二百 [illegible]

香港廣東銀行有限公司廣告

本銀行開辦十年。。收足資本英金壹百萬磅。。滙兌生意。。歐通外洋。。附貯按揭。。格外克己 諸君惠顧。。[illegible]

本報價目

本港 週年港銀十二元 每月銀壹元二毫

油蔴地何瑞生 民興社 省城 陽大街鴻雁寄 長壽直街廖球記

婦科老牌經驗良方

(每筒價銀壹員五角) 能精神健旺可保一生康壯

亨寶固本藥片 返老還童 YOHIMBIN TABLETS THE SUI CHEUNG

(服法)每日兩次每次式片飯後服之清水送下連服一禮拜寶奇功此根本堅固自 (每打拾五元)(批發特別克己)

總發行香港永樂東街瑞昌西藥行

香港德輔道大新公司 香港德輔道永安公司 香港德輔道先施公司 香港德輔道真光公司 廣州雙門底老威藥房 廣州十八甫普威藥房 梧州會館街五洲藥房 南寧倉西門五洲藥房 桂林十字街五洲藥房

以爲然。。行行重行行。。將轉某山之坡。。忽聞鼓角一聲。。有少年。。騎白馬。。從山而下。。高聲呼曰。。去者慢走。。二人皆止步。。則見山坡之上。。此少年美如冠玉。。較如處子。。勁裝短

小說

第五章　誘逃

事無巧而不成。。水過溫而必沸。。日盈則昃、月滿則虧。。鼓鐘於宮。。聲聞於外。。淑英之私

、寓址。。卸原來、昨天來到在此旅店、樓運。。那房牌、還寫着劉寓、兩字。。問一聲、旅店中人他就對我、說知。。才知到、我愛卿與

壹號至叁號由舊舖街口劉上

即義生發橫門斜對面

辛酉年十二月十二日

華字日報第二張

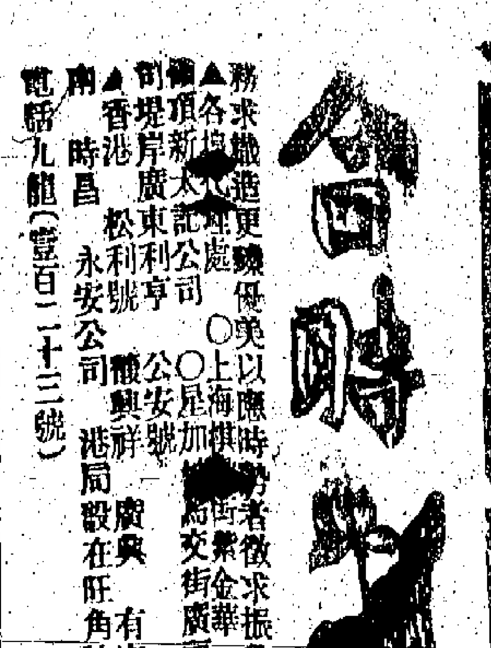

優勝劣敗天演公例商戰場中更宜力爭優勝爲中國人近日對於貨物優劣加意分別本公司爲挽囘利權設廠織造多年所出線彩綫襪久爲中外貫識前蒙南洋勸業會獎名優等證書可知名不虛傳近更在歐美及本國紗廠定購上等原料務求織造更臻優美以應時勢者徵求振興土貨幸留意焉

▲各埠代理處　新太記公司　○上海棋盤街新金華　法界……大記公司　○福州南台大……安……
廣東利亨　○星加坡馬交街廣福成……潮州……海山街廣福昌
松利號　公安號　體興祥
▲香港　永安公司　廣興　有安　元亨利　誠祥　懷華公司　大新公司　先施公司
南　時昌　港局設在旺角魷魚街壹百四十壹號門牌
電話九龍（壹百二十三號）

廣新織造局啓

德源

創辦各國名廠照相鏡機干片藥料紙料大鏡電器風扇像電登山燈行賈客相宜

本號德律風第壹千零五拾弍號　香港中環擺花街尾五拾捌號即石街口分局省城拾甫中約

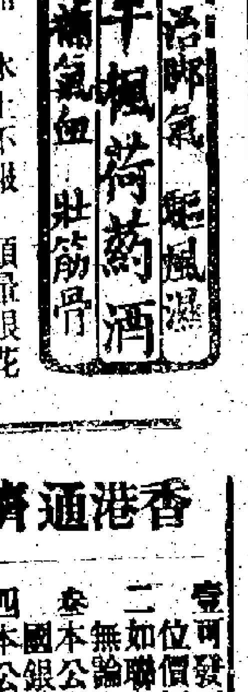

專治脚氣風濕骨痛水土不服頭暈眼花
老舖在南海佛山……正舖……豆豉巷……酒庄

香港總代理處（上環永樂街茂豐火酒庄）（上環街市杏春園）（德輔道中梁國英）（澳門新馬路捷聲）

二八一

香港通濟公司

壹可發天下郵船鐵路公司票無論何票位價極相宜
二如聯有同志往遊歐美或環遊地球者無論大隊小隊可以酌實尋引路程
叁本公司可發隨身滙票隨處支費用外
四本國銀元可以易換
本公司特備章程以助學生往歐美游
本公司支行共二百五十分佈天下名城
公司諸君欲更知詳細請移玉步到本公司取閱可也
香港德輔道中第拾六號　本公司通濟謹啓
戊二月十一日

香安保險有限公司

本公司實備資本銀壹百萬員專保住來洋面物及陸上屋宇貨物傢私等件無火燭之虞所章程均照英例辦理務諸君賜顧請移玉……廣州分局在南關太平街……七號　澳門分局在草堆街叁拾壹號廣安店內　代理人鄭伯彤君在關前街體仁堂內　澳門代理人盧華賡君寓南環八拾叁號　司理人王國璇　副司理鄭和……謹啓

丫三二

COLGATE'S

高露潔

茄時祥花球香梘

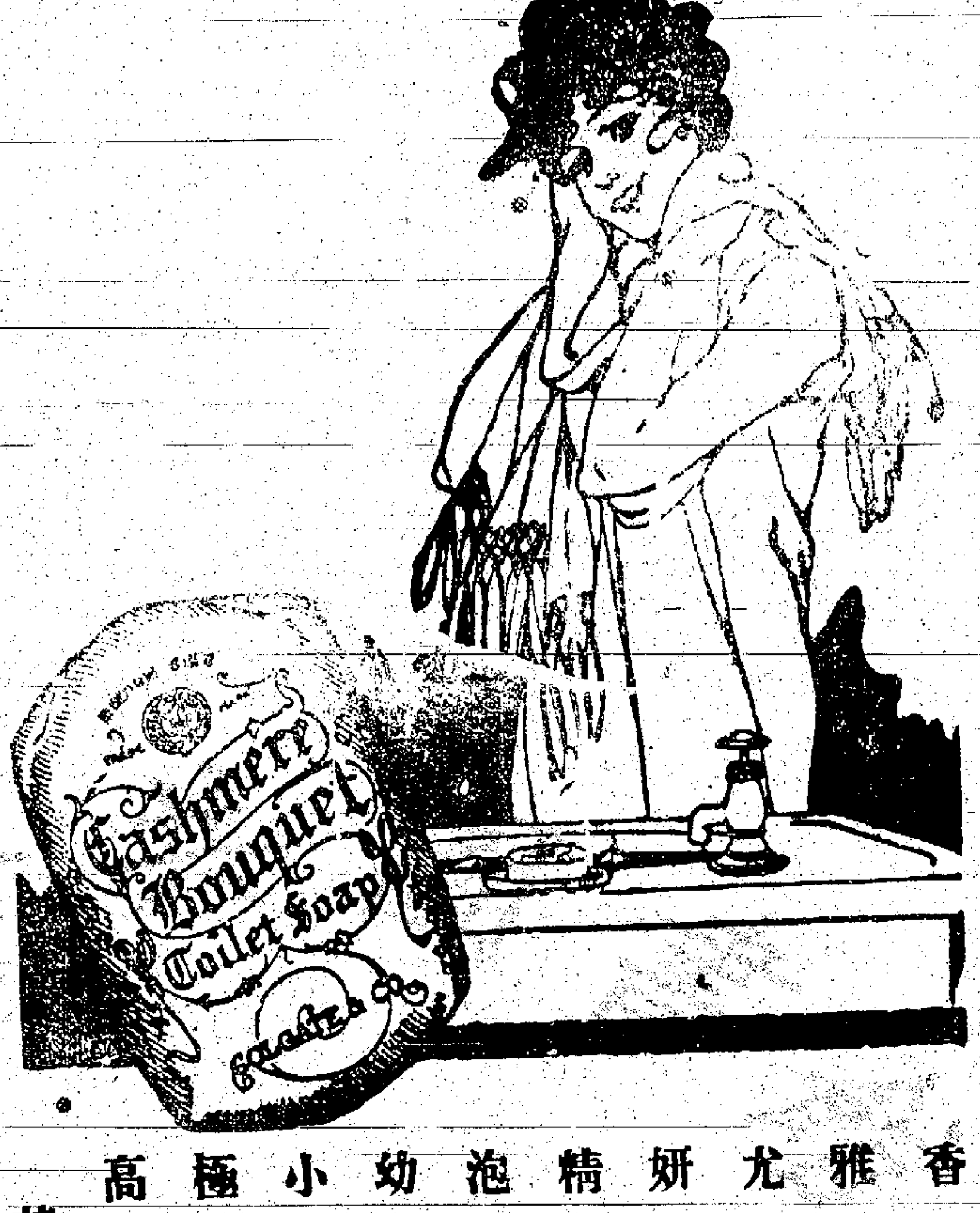

茄時祥花球香梘花香清雅經久耐用尤能辟穢增妍質料細潔精良可愛梘泡甚濃郁使幼嫩皮膚之小孩用之亦極相宜

高露潔公司　英皇行

代理總和記洋行

創自壹千八百零六年

接譯華英文件

惠件請寄香港般含道五拾式號頂樓弟收或交香港仔士打律師處家嚴玉階先生代轉亦可脫稿迅捷不誤要件須守秘密者決無辱命

張池蘆啓

退股告白

啓者本港上環大馬路門牌弍百八拾七號廣利隆洋遮生意茲因各股東志圖別業願將該號生意全盤貨物傢私招牌舖底賬項等一應項與成德堂承受日後生意盈虧概與退股人無涉特此登明

壬戌年二月十一日　廣利隆衆股東啓

承受廣告

啓者本港上環大馬路門牌二百八拾七號廣利隆所有全盤貨物傢私賬項舖底招牌等一概項與成德堂承受訂於民國壬戌年弍月拾七日交易凡廣利隆欠到各號貨項揭借担保及華洋轇轕等項請於未交易以前理妥至交易後概與成德堂無涉特登報聲明以免後論

壬戌年二月十一日　承受人成德堂啓

陳李濟港棧廣告

啓者本藥丸店開張叁百餘年壹祖舖在廣州市永漢北路即原日雙門底壹棧在佛山鎮豆豉巷一棧在廣州市十三行今特添設一棧在本港南北行街即文咸西街門牌式捌號拾除省港佛四店以外內地各省外洋各埠並無分枝別店諸君光顧請認明本堂招牌庶免有快再者本堂係陳李兩姓公有產業向無與人蓋章担保等情合併聲明

民國十年九月七日　杏和堂陳李濟謹啓

中國土煤焗炭出售

啓者本號專辦大同井陘兩種煤塊并上等焗炭貴客光顧請移玉至利源西街八號壹樓面商爲荷

永豐祥號啓

永生有限公司

新新聞紙
各款鐵釘
洗衣藍靛
自來墨筆
新到大帮
工字鐵陣

各式俱備價亦相宜　總寫字樓香港德輔道中壹百零九至壹百壹拾壹號　分行澳洲雪梨埠希街五拾八號（本公司電話弍弍弍七）

香港永生有限公司謹啓

窗門玻璃發行

李基號開創廿餘年所售之花階磚洋磁潔具器皿及其他之生鐵建築用品久已名馳中外現更擴張營業遷售大幫花片及藩片窗門玻璃價甚相宜舖在威靈頓街弍拾壹號

壬戌年元月廿九日

三五二

勝洋公司

（本港分售處）永安公司　先施公司　德日新西衣　德祥洋衣　萬昌洋衣　金生洋衣　泉興洋衣　麗華公司　石塘咀裕隆綢緞號

總發行所德輔道中壹百弍拾壹號電話四零五零

福建廈門

安溪一等鐵觀音

天下馳名武夷靈芝名色種

可成茶莊

須防假冒

人丹

時人今要藥　居家旅行不可不備

總經理上海中法藥房人丹部

發行所上海中法大藥房　經理香港永樂街瑞昌西藥行

（售處）廣州十八甫普成藥房　廣州雙門底老成藥房　江門新郁街中法藥房　佛山快子街中法藥房　澳門十月五號街會豐　南寧倉西街五洲藥房　桂林十字街五洲藥房　梧州會館街五洲藥房　汕頭懷安街會豐商店　石叻大馬路會豐大商店　怡保太平會豐大商店　暹羅北欖街會豐商店　庇能埠新街中法藥店　小呂宋會豐大商店

三榮興煤炭店

啓者本號常有新到靚洋砂炭雪梨油炭天巴厘煤發客各國上等炭價甚相宜交貨快捷貴客光顧請移玉到德輔道中門牌第四拾八號面議可也（德律風叁百弍拾九號）

富公司啓

內服六零六

無論何人自少至老未有不患濕毒疥瘡或酒刺疙瘩各種外症者蓋起居飲食稍不適宜即能釀成濕滯結血液不清等症如常服清血解毒之品不但可免前患即有重要外科諸症亦可奏奇效也

本藥房所發行六零六內服聖藥清血解毒功效卓著無論瘡結毒濕毒疥瘡瘰癧疽骨痛腰痠婦女下小兒胎毒服此藥即能收功妥當萬分

價目每瓶洋壹元七角五分　每打洋拾七元五角

本藥房又製外搽六零六藥膏凡各種大小瘡毒潰爛不愈搽用此膏無不收口快速之效

價目每盒洋壹元　樣盒洋弍角

總發行所上海四馬路太和大藥房

總代理號香港永樂街瑞昌西藥行

有思想力就成大事業

世間萬事非思想不能成立凡此生存競爭之秋不有慎密敏之思想何能與人角逐我國醫家向誤腦爲心故謂思想之發生均屬於心自西學東來一切剖學說傳播中國由懸揣而趨實驗而腦之功用大顯腦以練習而愈強與筋肉同學者終日從事研究與農夫之戴月披星不自知其勞苦者等然過分疲勞亦易發生疾病如注意力減少神經過敏頭痛眩暈失眠心悸亢進腦膜炎等症即爲神經衰弱之徵於斯時也惟有速服艾羅補腦汁可以補腦力之不足恢復腦之神經凡年老衰弱之人皆有謝兩可滋又老年腦力衰頹幼年思想薄弱服此立奏奇功婦女抑鬱憂悶服之亦有神效

大瓶二元　每打二十元　小瓶一元二角五分　每打十二元

經理處香港永樂街瑞昌西藥行

總發行所上海三馬路中法大藥房

（分售處）（11）

廣州十八甫普成藥房　廣州雙門底老成藥房　江門新郁街中法藥房　佛山快子街中法藥房　澳門十月五號街會豐　南寧倉西門五洲藥房　桂林十字街五洲藥房　梧州會館街五洲藥房　汕頭懷安街會豐商店　石叻大馬路會豐大商店　怡保太平會豐大商店　暹羅北灣街會豐商店　庇能埠新街中法藥房　小呂宋保會豐大商店

退股告白

上市生發雞鴨號股內人梁黃氏即係承先夫梁佳占有股份今因志圖別業願將名下所占股份退歸該號公盤承受業經滿盤數目銀兩舖底當面核算清楚所有歷年本利生底行底如數收回自後此生意榮枯與梁黃氏無涉彼此承退自由均無何等意見亦無賬目轇輵等情此佈

退股人梁黃氏啓

壬戌年二月初拾日

唐拾義久咳丸

總發行所廣州市下九甫父子藥房

（代售處澳門新馬路捷聲）

中外要聞

◉[illegible]

[illegible]

卽電吳已據[illegible]趙倜之不滿於吳實因吳氏向趙若欲以全力歸吳統轄之軍隊極形活動趙雖爲豫省督軍然吳軍分駐各處趙氏之地位權限已成有名無實對於吳軍餉項之供給趙氏百計搜刮藉以供應吳氏無厭之求且卽應行解付北京或應行歸豫省行政經費之款項亦被吳任意截用趙氏對其專橫竟不敢與較吳趙衝突之起點則當吳令趙派兵一旅駐鄂並勒令速籌軍費一百萬以供進鄂之用趙卽此已經應吳之請派兵一旅赴鄂今手下之兵全須用以自衛萬難從吳之命再有調撥吳得趙不能從命之答復當時大怒云趙之地位安穩時代幾致搖動非我維持何能至今今乃不從我命非將趙驅逐出豫不可趙不能堪得信後將派赴湖北之軍隊全行召回因京漢路今爲吳所把持故豫軍之歸令係步行現在各軍皆已集中開封決計與吳背城一戰曹錕聞吳趙衝突極爲憂慮云

◉外交團準備勸告統一之所聞　國聞通信社云據外人消息西南北伐勢在必行全國政治恐將大有變動駐京公使團近特開會議議決向南北雙方爲友誼之勸告希望雙方拋棄成見實行統一以弭戰禍會劉令駐滬各該國領事調查各種實在情形以爲提出勸告之準備據聞日英美各國領事等刻已着手調查云

◉閩省海防緊要　海軍陸戰隊第一營近以閩省海防緊要[illegible]現駐上海海軍總司令部之本營第一連二連長陳福彌迅率該連全部士兵赴閩[illegible]連長奉令後前日晉帶全連[illegible]二百六十八名排長二員隨帶機關槍四架[illegible]（靖瑞）號艦赴閩防守適該艦是日出口[illegible]而閩省急於派防故由陸戰隊第八連陳連長帶隊乘商輪出發以期迅速云

◉張弧辭職與大參案　七日京訊云董康審查內外短債之結果遂然發生一大參案將呈請東海[illegible]

[illegible]

◉沈鴻英部已受直系改編　桂軍沈鴻英部自由平往洛從中穿針引線而吳子玉畢竟冷淡對劉陽退駐平江及西月四竄無路雖有張子武特現因北伐軍呼聲極高吳氏爲擴充實力計於是將沈軍殘部收羅改編並援濟沈軍大批餉項沈軍自覺有所依附力謀擴張除原有軍隊每日嚴操四小時外並在平江招收之散兵如李信侯彭海清蔡彝堯向海潛部李亞平部等等槍枝及平江岡防警備隊槍枝號稱一旅以某某爲旅長兼警備司令駐紮平東一帶加設軍犯沔支一由平達通城一由平達岳陽一由不達湘陰一由平達長壽所有原先一切旗幟[illegible]花槓[illegible]調消大有死灰復燃之勢

◉保定發生盜墓案　▲閻相文夫人之墓　保定南關[illegible]故陝西督軍閻相文之正室夫人在閻故督生前[illegible]於保定西北郊閻良村之[illegible]十餘里[illegible]去年之久由閻故督上年在陝西任內作古遺柩運回保定暫厝他處尚未合葬日前閻宅派人至墓視察發現閻夫人墓被賊穿穴盜掘棺槨被盜去殉葬物閻有金器多件[illegible]不知確數一時閻[illegible]

香港新聞

◉[illegible]飛將軍抵滬之盛況　[illegible]

◉京漢車站被刼　[illegible]

◉被控配匙偷銀　[illegible]

◉中華文員會義學演戲籌款於本月十二號開演環球樂班聚安樂汽水有限公司報効金質汽水大美烟公司報効紅屋香烟五千枝南洋烟草公司報効百雀地球各一千枝特此鳴謝

◉澳門之棍騙案　澳門報云有名周作者前在[illegible]

江門與某軍營之排長吳龍結識周於元月間曾向吳龍談及謂有軍伙一單取價極廉現存在澳門如有意購買可交銀二百五十元隨我往澳門交易等語吳信之遂於廿三日飭其同事吳全攜銀二百五十元貯于暗袋內與周作由江門來澳抵澳時周帶吳全往四峽街國福堂熟藥店訪司理人黃國聯適黃外出故周着吳全將[illegible]

◉銀價　昨日港[illegible]

◉捲烟未納餉案押候　[illegible]

獨步 賴耀廷 灑毒癬癩水 婦科白鳳丸

香港賴耀廷啟

本號藥品內外各埠熟藥店均有代售請認招牌　澳門新馬路[illegible]省藥欄街[illegible]

保心安瀉丸　此丸大有開山劈石起死回生之功[illegible]

克與協約國所負之債額如美國索協約國還債然後向德索取其二爲七萬兆金馬克將撥作償式而付與德債主此策大爲報紙所歡迎刻下協約國財政在巴黎集會適接到由美遞到之要求[illegible]

告白

啓者前承投廣九鐵路華英段車卜伙食人吳二駒經於叁月壹號期滿另前向小號所取之貨均要如數清找并無折扣[illegible]

壬戌年二月初十日　萬福成　安利　利民興　城多利　悅盛隆　振泰源　合利來　就記　合昌隆　祥記

承股告白

啓者油蔴地新填地街門牌壹百弍拾弍號和利合記銅鐵生意原日我何南業堂何英業堂占有股份今因志圖別業自願將我名下之生意股份頂與和利合記盤受所有和利合記盈餘積欠與和利合記無涉於民國壬戌年弍月拾弍日滿盤清算在亞利馬打及美臣狀師處交易清楚以後和利合記生意興隆概與退股人無涉

和利合記謹白

壬戌年二月十三日

賠償快捷

啓者小號於辛酉年十壹月念二日偶爾失慎致兆焚如歷來在兇那洋行代理英商日球燕梳公司購有保險銀壹萬陸千元遇事後報知該行派西大班到場驗確立卽如數十足賠償該公司[illegible]聘顯承公司郭顯宏君爲華商代理就便接洽生意小號仍在該公司買回保險感德莫名特登報端俾投保火險者知所趨向焉

壬戌年正月吉日　廣福興紙店披露

最優等英國手製捲煙

STATE EXPRESS

五五五（捲）（煙）

此煙經各醫生考驗證明爲完全純潔之品吸之於咽喉並無防碍中國各處皆有發售

壬戌年二月十叁日

福業綢緞

香港永樂東街　電話叁零零弍

紗羅綢緞　男女衣服　[illegible]

嘉　綸　綢　緞　皮　草

本號特設專員坐滬辦到大幫最優美新式絲髮口外皮草各欵俱備價格從廉諸君光顧無任歡迎

電話二六零零　蘇杭街九十弍號　嘉綸號謹啓

盧信隆

本莊工廠製造木機改良過烏莨黃花紗二尺花紗點梅橫羅雜地花紗永波重綢過烏紡綢各種新式茨莨紗綢無不美備大幫批發格外相宜

電話[illegible]　蘇杭街[illegible]

尋任廣告

啓者舍侄劉怡年方廿餘歲開平三江村南溪里人已經出外數年並無信息茲特登報如親朋戚友有知其下落偕同劉怡回香港蘇杭街六拾八號茂和興記酬謝如有沿途費用由茂和興記陳揚送還或函知茂和興記亦可此佈

壬戌年弍月初二日　陳植顯謹啓

富文堂專造膠印發行價目表

舖在香港中環荷里活道[illegible]

甲號羅形膠印每個價銀八毫　乙號羅形膠印每個價銀七毫　丙號羅形膠印每個價銀六毫　丁號羅形膠印每個價銀五毫　普通英字壹行每個價銀弍毫半

壬戌年二月十五日

獨步　賴耀廷　濕毒癬癩水　婦科白鳳丸　香港賴耀廷啟
本號藥品內外各埠藥店均有代售請認招牌　澳門新馬路捷聲　省藥欄街　河南

粵聞

●精武會演講俠史　廣東精武體育會現特由文學部編定劇客列傳演義延請陳耀生等於二十號起開始演講俾一般社會藉悉俠烈趣史導之於正軌即以減暗殺之風云

●降匪實不可恃　曲江烏石商團長朱雪木縣中著匪上年地方多故由本市仁昌商店担保出任該職詎減性不改厭犯弔刲昨又唆使兵士鯉相球鯉利鋪全部新陳大來等在暖水湖截刧張來鯤銀貨共數千元經張來認識立即呈出總部下令查辦

●廣寧剿匪誌　廣寧匪首陳跛章日前率黨假冒軍隊攻佔江屯焚刧全市擄去商民男女一百八十餘人現仍盤據該處衆約三千人四出刧擄昨由善後處飛電添撥駐四會警備第五十一營長袁華照全部赴寧與袁帶統領協剿即於五號分三路進兵都統呂楨率二連攻西部袁華照一營取道江谷繞攻西之南部統領袁帶親率二連抵春水集合民團星夜進發拂曉直抵江屯陳跛章已率黨先向猪仔坑逃遁八時三路會齊跟踪追至夾坑被匪預伏山坳放槍迎面猛擊劇戰至八夜斃數十人生擒匪目曾華光勝等三名俘匪稍懾漸向山仔引退時已夜深遂即收隊現留兵一連駐紮江屯辦理善後云

●令緝高廉邊匪　高廉邊匪龍勝甫勞耀德糾黨嘯聚山口永安白沙等處肆出刧擄地方震告已深業經高州胡司令廉州黃司令博白何司令撥兵會同勦聚匪一律驅散惟永安區爲合浦廉江博白三縣交界山叢菁密向爲盜匪出沒之區茲爲謀永遠治安計擬就該區設立三縣聯防公所消弭匪類業將擬訂辦法呈請核示昨奉總部指令以該處長等擬由三縣會同聯防該公所經理責令各鄉團局清查匪類以圖永遠治安事屬可行應准照辦仰着龍勝甫勞耀德等藏匿各村應按址緝辦候咨廣西省長轉飭博白縣遵照辦理可也云

●恩平請兵　省署昨據恩平陳縣長電稱匪首江潤英伙黨約數百聚上凱岡橫水一帶揚言圍攻梁堂直搶河城團警力薄難禦人心惶惶合函調兵到縣防剿等情已電總司令請查撥兵隊前往防剿云

●寶安各區緝匪　分防寶安東莞警備隊司令黃鳳綸因各路土匪未清特于八號會同寶安何縣長出巡西路在新橋鄉召集各區紳耆會議辦法僉以匪徒披猖非具花紅購緝不足以寒賊膽即經各紳耆承認開列匪名具紅在案昨特將辦法及紳耆姓名匪名暨花紅數目報告當道冀謂果能以具紅辦法推及東莞增城兩縣則成效當可立致等語頃已奉准備案並令東增兩縣知照云

●縣議會又演武劇　各縣縣議會因互選議長致發生打架滋鬧者幾于司空見慣昨英德縣議會爲選舉議長中各議員均以張蔭詒爲料縣多數遂當選詎不知如何又有鄭瑞年等一部份議員反對于是雙方口角繼而用武大演全武行一劇一時椅桌橫飛議塲秩序大亂聞有數人負傷昨該會議長特來省呈請公署請賜令行英德縣長維持秩序俾便開議云

●舖底訴訟　廣州市舖底頂手向稱自官廳決定登記辦法後致業主舖客各方面發生訴訟者幾十佔八九其中屬于幷無頂手而冒稱有頂手者固有或雖有頂手而業主不允承認者亦不少連日地審判廳受理此種訴訟案件多至六百餘宗各法官推事非常忙迫有應接不暇之勢聞法庭審理主旨係採取證據主義如舖客方面能呈真實之頂手單據即法庭承認者即列爲有舖底頂手否則視爲無效云

●萬業工會將自行解散　萬業工會前自奉准立案後副會長黃某即常川駐會內辦事詎近日竟異想天開擅藉工會招牌大開一烟賭潛在會內擺設啤牌牌九番攤及烟塌數張一時賭徒道友趨之若鶩某因是人息豐厚更爲明目張胆昨該管六區分署特派撥大隊前往圍拏當場執獲烟賭各具暨拿獲該副會長一名解局訊辦幷揭發該會內容請嚴予懲處連日各萬業工人聞耗大爲憤激遂決議將該工會自行宣告解散免致若輩利用云

●茶麵酒菜店被坊人疑爲失火　西關故衣街廣興茶麵酒菜店昨夕十時許不知因何被坊人疑爲火警紛紛擲以水堀及電消防隊到救惟該店絕對否認失火祇稱係因烟突閉塞有火星噴出遂被誤爲失火致將店內各處毀爛實屬損失不少翌日特與坊人理論幷暫停止營業以待解決云

●縣長被控之最近調查　各縣縣長被人民控告現仍紛紛不絕茲將最近經官廳批辦者撮要錄下(一)羅定公民范正時等控告羅定縣長申通軍隊包賭納款省長批飭該縣自行呈復(二)靈山縣民周秀光控靈山縣長擅權縱賭縱匪陳總司令當批飭該縣迅督團警速將各匪律弋懲究辦(三)廣東絲業研究所所長何世珍控告順德縣長加抽繭捐于每千元抽收一元之外又加抽三元商民困苦實甚請予批斥停止等情省長特令財政廳查核具復(四)三水縣民唐康壽控告三水縣長混拿故殺究懲彌天陳總司令批以唐卓一犯經縣報部核准槍決所請申覈應毋庸議(五)樂昌警察第一分所長潘華控告樂昌縣長濫用私人有違規例省長特飭該縣查復(六)欽縣人覃煒光控告欽縣縣長違例禁止谷米出口擴殘農業省長批以省內谷米原准彼此流通酌劑相助本無禁運之條現呈各節屬不合特令廉縣長查復核奪

●新會游擊隊長被控　新會縣署游擊隊長李芳培分隊長陳懷等近日迭被縣民控告縱兵搶掠各案不下十餘宗省長除批飭該縣查復外昨併派遣政務廳姚委員於九號日由省首程前往新會江門一帶將控開各案嚴密查辦毋稍瞻狥致干究詰一面令飭新會縣長監視該隊長等行動以免逃逸云

●香山醫官傳習所長被控　陳省長昨據香山縣公民鄭威堂等電呈現任香山醫官傳習所所長梁耀焜私吸洋煙嗜好甚深怠情職務請予令縣提驗撤革等情昨特令行香山縣長飭將該所長提驗有無烟癖即行具復聽候核奪

●遞控仁化法官　大理院長鈞鑒仁化分庭檢察官葉其青挾嫌敲詐羈押浮收勒索訴訟人之姨媽於本月一號晚七點餘鐘會同法醫闖入議會搜查宗威一無所獲實屬違法乞澈究仁化縣議會議長李普勲副議長梁傳均叩徵印

●信宜管獄員撤差原因　信宜縣管獄員黃仲文將給入犯口糧至月餘之久坐視因人瘦斃經縣長陳燦檢察官劉及時提訊囚犯李英萃等環質證明黃管獄員俯首無詞昨奉撤任究追以醫官

●不准私抽學費　番禺屬塘曾橫枝岡墳山築作工廠魏瑞麟等前以鳳鳴約張威等藉辦團學爲名苛抽工捐一案經該縣知事王紹周飭田保衛團查覆去後茲據團董劉亮珍覆稱以本局勇耕植營生向當義務在局人員不受薪金有十三鄉爲之證明幷無勸抽之事至辦學抽收工捐一節係由十三鄉會同議決每日每工加抽一毫以半毫補工人米飯以半毫充辦學經費幷不爲苛等情王知事據呈以其事前幷未呈准立案批斥不准現經佈告該鄉遵照停止抽捐如果圖局人等仍有向收學費情事准入指名呈控定予究辦云

●惠陽縣議會討論剔除征糧積弊　惠州通訊惠陽縣議會昨開會議討論剔除該縣征糧積弊當經議定辦法如下(一)決定每石糧額米並地丁及上年加捐五成共征收大洋七元三角二仙一文加一五伸毫銀八元四角二仙票紙銀另計(二)票紙內收銀數目改作元角計算使人人易明(三)圖甲差入鄉不得在糧戶食宿所有行街錢及金花票錢等陋規概行取消(四)征糧司事向來所摘出糧戶欠米銀數冊內所記是官銀自後應一律改爲糧額米數目(五)票紙原分二張擬改併一張糧米數票紙頭上載明每石糧額完納糧米實銀未完納之數目云

●軍部撥兵赴連平　專電總部據連平縣各團紳董及隆街鄉團總迭次呈報鍾統領暨吳營長等縱兵濫擾及違法開賭特令第六區善後處徹查明確嚴行究辦文據番禺縣民盧寶銓等呈控防軍排長陳兆得視圖賭暨搶掠案亟地方現亦令行第一區善後處飭屬查明分別究辦云

●繭捐苛捐之呼訴　廣東絲業研究所黃世珍等請批斥苛捐以維繭業省長以此事前據順德縣長呈當以繭捐一項前因團費既已於買賣各各每千抽一現復加抽三元有無過重商民是否業經令行財政廳查議在案現特再令該廳併案查明核議具報察奪云

●請振興潮瓷　省署據潮安縣等指呈稱爲振興潮瓷請派員調查並辦等情現特准予所請委任吳祖爲調查委員着即前赴潮安大埔豐順饒平四縣調查瓷業現狀幷與潮瓷工商界接洽安商改進辦法仍將一切情形詳細具報以憑核辦云

●織襪工潮餘波又起　織造襪廠勞資兩方爭執各情迭誌報端頃廣州市絲襪同業大東織造廠等又以料衆壓踏擾殘商務等情控請省署維持省長批令云該織造廠等與女子織襪工會因開除工人發生爭執茲已查明各店東面允照舊僱用各工現稱各女工又復結隊到廠騷擾圖滋是否因各店尚未履行之故查此事昨據該工會會長唐允恭稱係受其條件數欵呈繳經由署將不得加工不得苛待不得無故開除該工會工人三欵先行核定其餘各條着交雙方協商分別批行在案自此波此泯除成見迅速解決免滋糾紛候行廣州市市政廳轉諭該工會會長勸論各工謹守秩序免滋藉口云

●沒收印字機之研究　高等法院現查出版法有沒收印字機印刷版之規定但所謂印版未明示其範圍[illegible]印刷時同不裝版等雖可稱印版然非納諸印機之則不能使用若以印版稱印刷器之全部實包括印機在內出版法第一條機械與印板及其他化學材料並舉而第十三條以下省稱沒收印版似係統括一切印刷器而言按之舊日之報紙條例第二十二條已沒收營業器具則印機亦應在沒收之列但該條例既廢出版法究未明示遇有應行沒收印板時應否將印刷器全部如電版活字製版印機等件概行沒收似應明定通行俾有依據現擬於明日提出研究以便解決云

●公安局昨據鄧坤等擬設省內行商業公會請予立案等情現特飭令第六區署查復核奪

●廣東儲蓄銀行經省署核准立案昨該行已在西關拱日門開幕營業聞財政廳特准其發行儲蓄票券云

●惠來縣議會於江日開會選張河洲爲正議長方夢熊爲副議長通電報告

●公安局現飭各區將街上殘廢男子乞丐帶返普濟院收容遞日由五區一分署警察陸續帶回余錫等五十七名六區署警察普同堂人等十五名均經解款該院收押刻仍由區署撥搜索務使市上乞丐完全絕跡云

▲公路處昨以東門大馬路東堤沿河一帶地段西堤河口舖抽厘廠瓷窯廠地前經判給官地民建惟各該主業久未繳價優先承領現特限令五日內迅將是項產價及照冊數如數備繳以憑給照點交管業否則定予收回官有另行處置云

▲進築街道司令部以山之馬路利將行于興築前經工務局函飭該管警區佈告馬路兩旁舖屋戶克日遷拆惟日下尚有多日各舖仍未遵令遷拆現該管二區署特再佈告限十日內一律遷拆以免阻碍工程云

▲廣州地方廳看守所刻因天花症流行其附設監所內因患成疾傳染致故特請市衛生局核給疫苗俾得按旅施種該局經已准予所請云

▲東山寶山等自道同除後施特蠢立將及十年情形異常危險工務局飭令就日拆卸以保公安而恐該盛即於昨日遵令實行搭棚着手拆卸矣

專電

●南非罷工風潮擴大　十一號專尼士北電云刻下四處均有戰鬥事輪聲不絕紅十字軍四處出發官軍經再擄罷工者甚多民軍欲自攻專尼士北已將該城部份包圍罷工者焚燬富士伯警局警士日下祗有把守要隘而已官軍集中進行甚速民軍亦不久可到砲隊已分守要塞飛機已出而効力曾將罷工者在富士伯之地位轟炸預計今日死者在一百以上傷者甚衆　又電云昨日之戰鬥刻下預計傷者六百人其中有六十人已死矣罷工者死傷之多少刻下未詳烏闌士及富士伯等處再有戰事槍砲之聲不絕死傷未悉有杜闌士華蘇格蘭兵一隊被伏軍襲擊死者八人傷廿五人　十三號電云民軍與官軍馬隊接戰官死二十五人傷無數馬隊傷士五人死六人另軍死一人現專尼士北城中人民婦孺聚於街上者極衆砲聲極密急當局以外總罷工風潮有限然多數之罷工人已組成民軍但無參動行爲急當與布林方面聯絡如常　又電云專尼士北城中心點亂戰頗劇水兵與其他官軍援兵已到飛機用機關槍轟擊重要地點之罷工人畢列多利來訊已戒嚴當局封禁國民黨報及工人報並查封貿易堂　又電云官軍已得碧力士頓界內停獲一千五百人現可免亂黨民軍之惘嚇民軍爭戰時死傷甚衆云

●許士爲四國協約辯　十三號華盛頓電云美國務卿許士致書於參議員晏打活氏談論四國協約解釋美國代表團並未受他國所詭誘以採定辦法而與美國利權在所抵觸至於約文之字句亦非曖昧其中無秘約或秘密條件對於維持在遠東之友誼亦係有穩健的根據如參議院不承認將成爲全國之痛楚云

●英機器業停頓　十一號倫敦電云機器業已開始停頓[illegible]迄今日賦閒之機器匠達五萬人　機器罷工祇限於聯合機器會會員共指之衆其餘各機器工會派代表會議代表半巧工匠及技工匠五十萬人今日已允東家等之請假以二星期之時刻以辦妥商店管理問題之投票法政府似不再出面調停聯合機器匠之罷業云　十二號倫敦電云機器業之風潮起於過時作工之問題聯合機器會所持理由謂根據一九二十年九月之合約對於決定過時作工之工值以及條約理應聲明該會又宜稱鑒於機器匠失業者之衆此問題與勞働極關重要雇東要求有令工人過時操作之全權並目該工會之要求爲侵犯管理職權者　十三號倫敦電云巴路科士境機器會工人經議決罷工以助英國機器匠之進行與有關者二千人云

●索德償債辦法　十一號巴黎電云英財政總長羅强爵士向協約國財長大會獻策將德國所負之債分爲二份其一爲六萬五千兆金馬克與協約國所負之債額如美國索協約國還債然後向德索取其二爲七萬兆金馬克將擬作償式而付與德債主此策大爲報紙所歡迎刻下協約國財長在巴黎集會適接到由美遞到之要求謂爲估據美因地方而用去之軍費二百四十一兆金必須於未付賠欵之前交妥協約國之財長議決自一九二二年五月一號以後按下列數目分撥估據之軍費計開比國占一百零二兆法郎法國四百六十兆法郎英國二兆磅云

●王寵惠返國　十一號上海電云中國派赴華會之代表王寵惠氏乘坂地利士的火船返國該輪因機件損壞以致遲到須十二號方抵滬云

告白

啟者前承接廣九鐵路華英段車上伙食人吳二駒經於叁月壹號期滿自前向小號所取之貨均如數清楚幷無拖折扣追見吳君另行別營全始

壬戌年二月初十日　萬福成　悅盛隆　安牛隆　利民興　城多利　合昌隆　就記　合利祥記　泰來　振源

承股告白

啟者油蔴地新填地街門牌壹百式拾式號和利合記銅鐵生意原日我何南棠何英棠占有股份今因志圖別業自願將我名下之生意股份頂與和利合記公盤承受所有和利合記盈餘積欠概與國壬戌年式月拾式日清盤清算在亞剌馬打及美臣狀師處交易清楚以後和利合記生意興隆概與退股人無涉

壬戌年二月十三日　和利合記謹白

賠償快捷

啟者小號於辛酉年十壹月念二日偶爾失愼致兆焚如歷來在免那洋行代理英商日球燕梳公司購有保險銀壹萬陸千元遇事後報知該行派西大班到場驗確立即如數十足賠償該公司辦事誠實快捷今特登報鳴謝并賀郭顯宏君爲該商代理就便接洽生意小號仍在該公司買回保險感德莫名特登報端俾投保火險者知所趨向焉

壬戌年正月吉日　廣福興紙店披露

國民商業儲蓄銀行

啟者本銀行額定資本式百萬員經香港政府註冊凡關於銀行一切業務無不舉辦在利便各界金融流通兼歡迎本生息如蒙惠顧格外克己無任歡迎本銀行在德輔道中一百六拾九號即先施公司左便第二間　定期存欵　半年四厘半　壹年五厘半　活期存欵息價列左

李星衢　馬應彪　監督

壬戌年十一月初三日

本字房有利羣軒　皮膚解毒精品保嬰　藥水賣

黃愼堂　百年第一名家　搜毒膠

此膠名轟天下搜毒得法起死回生凡染毒腫痛損爛疔瘡痔瘻便毒骨痛墜腳入腦入血墜毒染毒均效萬中近多仿效偽藥誤人諸君愼察每料五元雙料拾元外埠批發格外從廉小壹員半壹料式員

男子步遺丸

請認真正黃愼堂字號搜毒膠

總發行在香港上環大馬路　省城內外分設

黃幹南　摩腰膏　腎部元帥　強腎藥精

倘男子夜夢虧損　另有膏丸貼

服永不遺滑○

將軍北癧丸

老舖廣州下九甫西　黃幹南藥房

請問諸君

尊夫人貴眷屬等有患皮黃骨瘦及諸般不可告人之病否自身有患最危險之初期或久期白毒症否請即服德國最靈驗之紅色白毒丸　百補丸　最馳名之藍色　庶不致使君虛擲金錢深誤疾病

每筒壹元每打拾元

代理處　先施　大新　永安　瑞昌　國英　梁鎮華　南興隆　盛百家利　安慶公司　中泰　興公司　合益　大昌　梁通　記德昌隆公司　新濟　世澳門捷聲　同泰　祥發兄弟公司啟

保心安瀉丸

此丸大有開山劈石起死回生之功　不可一日不用不可一日不備　此丸除膚寒症能治一切大小熱病　及慢驚孕婦忌用之外　非常效驗救活時疫惡核

小兒急驚痧症紅白痢疾肚痛不止唇焦舌黑發狂譫語不醒人事等危急大熱重病者不可勝數請閱包丸內單便知詳細確據

小以多吞此丸平時可作瀉丸用爲不可輕視其細也　加減用之倫若悞服此丸如患病者亦須照仿單因症輕重而煎水待溫和後飲之亦即止其瀉過多新即用甘草

每樽照價減收壹毫　▲代售澳門捷聲

舖在香港中環利源西街叁拾捌號　支店在省城杉木欄

保心安啟

英政府註冊　本港政府　廣東政府　農商部註冊

以假冒欺世者

中醫生張雲飛啟

本館醫症神效創製丸膠百發百中遐邇交推銷流甚廣故有無恥之徒假冒射利本館已在華民政務司註冊

舊年老舖　張雲飛　梅毒膠

余在港廿餘年擅醫花柳科專治喉癧毒瘡　此膠搜毒　每盒一元　上環大馬路百步梯斜對面

張雲飛　服白濁丸

警告患者

凡染花柳爲發病之始痛不早治變症多端服此丸包能止痛止濁

張雲飛

彭澤　伍朝樞　呂公望　林祥　湯廷光　劉志陸　吳景濂　伍毓瑞　張錦芳　林虎　馬毓航　蔣　黃　關

淘美且仁　惠贈張雲飛兄　徐世昌

精華錄

諧文

議員擬援廢娼成案解放僧尼請議書（馳書）

爲請議事。竊維僧尼等飽暖思淫。好嘲橫陳之轍。無遮集會。恆參歡喜之禪。以慈悲等而作撮合山。因自在天而爲俱樂部。那管金剛怒目。登娃席以摩挲。竟歎菩薩低眉。過屠門而大嚼。久已六根不淨。三界無安矣。頡與其僞僕撲。已爲撲朔雌雄。何如正摩堂堂。還知本來面目。法喜以如來爲婿。何如正王登任。女謂情。居室本是人倫。合婚無非喇道。是故日本廣定門之派。大可娶妻。有喻承佛教之宗。居然生子。以言同俗。早有明文。而況人生以權利爲歸。法律有自由之定。公妻主義。已逮平民。色慾問題。不關後羅。撲之情理。豈得謂平。且鼎革以還。僧俗無異。男子悉除辮髮。類似頭陀。女兒好頭髮。疑翻貝葉。使渠等袈裟脫下。當非絕好青年。倘我人度牒取張。亦是臨時和尚。試問枇杷門巷。幾多虬米之蟲。就令楊柳樓臺。不少掘頭之艇。然則打穿齋砵。當可原情。拋却蒲團。尤爲快事。似應援照廢娼成案。准予放歸。明知比邱爲特別之娼。故本席請照廢除之例。最好僧尼作合。不假外求。並期老少相當。兩無怨曠。分五百羅漢。權爲冰上之人。屈十二奶娘。暫作房中之媵。庶幾色是空而空是色。如是我聞。卿憐我而我憐卿。皆大歡喜。謹依縣自治暫行條例第一萬一條之規定。提出議案。是否有當。請付公決。提議者毛僚瀨　連署者錢德選學　枝宗胡圖裴仁運

小說壹

俠艷小說 三寶珠（三三）（恭第）

醉漢且出。且低聲呼玉君曰。君眞大膽。險將兄弟頭顱。一刀斫去。今日來見之意。豈可以一言道破者。玉君睨而笑曰。虧汝一鼠子。乃敢出入貓穴。眞眞笑煞人。君爲知之。天下遇柔奸之人。當以柔奸對待之。遇剛惡之人。當以剛惡抵禦之。否則必敗。吾惟披肝瀝膽。以正告之。彼或者一念憐才。不忍加害。更從而優禮之。則吾可以晏然出險。此盜魁者。神智過人。吾誰一舉一動。豈能逃其洞鑒。萬一藏頭露尾。恐怖甚則手足失措。益足以動彼之疑。如此則生命必危。君言頭顱被斫。恐在彼而不在此也。醉漢亦以爲然。行行重行行。將轉某山之坡。忽聞鼓角一聲。有少年。騎白馬。從山而下。高聲呼曰。去者慢走。二人皆止步。即見山坡之上。此少年美如冠玉。皎如處子。勁裝短服。撲簌作態。大類美人之動馬。醉漢低聲曰。君且看。此白芷花洞之第二首領也。玉君暗自稱奇。私忖曰。此得勿龍川署中第二第三之駱告。署名曰飛飛者乎。此時少年之馬。得得蹄聲。從容至止矣。恰與玉君打一照面。彼見玉君。丰采不凡。不知作何感觸。俊秀面龐兒。登時變作緋紅色。橫波一顧。展其狐尾曰。君爲某乎。曰然。首領以君英雄。願相結納。擬給以符號。俾得入山。繼見之。詎酬酢之頃。竟將遺底。君行矣。懷及之。而命不才追送之。此區區者。幸爲哂納。小令箭一枚。云持出入。必無阻礙。玉君再拜謝。即金而受。問少年之名氏。少年探手入懷。出一紅緞片。可二寸。作長方海棠式。中有刺繡之黑字。署曰飛飛。眉目之間。似含依依不舍意。既而曰。後會有期。請從此別。於是掉轉馬頭。一鞭向夕照荒山而去。二人目送至盡。惘然出洞口。（未完）

小說二

肥娘奇遇（三三）（是夢）

時在初夏。是早由吳橋起行時。天氣酷熱異常。方某本欲趁曉涼快行。而熱氣已與晨風相挾而至。至是則濃雲密布。知空中濕氣低壓。已爲別一方面之氣流衝動。或且有暴風烈雨。同時發作。不得不急於覓地投止。而是處又在村野間。并無客店可投。前面僅有茅屋三五。知爲村民野耕棲止之所。因急向此茅屋奔投。其時同行一路者。尚有兩人。一騎驢。一步行。騎者類貨商。而步行者類差勇。肩一長柄之砍馬刀。另一小袱。佩於左肩與右脅。而繫之以帶。此步行者時與騎者相語。或目視方某而笑。方某此時。一自急覓避雨之所。一自又不能無疑於兩人。而心中自忖。以爲此步行者雖有兇器。顧此長柄之刀。或未必能敵我曾經練習之兩拳。若騎驢者。則除一竹鞭外。無其他武器。即使果爲有意仇我之拳黨。跟踪而來。欲擊我於路。吾亦不必畏。此時惟急於得避雨之地耳。因不復後顧。但發足向前茅屋狂奔。而此騎者與步行者。反徐行在後。方某更心無顧慮。未幾即抵一茅屋門首。一老者持七寸旱烟管。正蹲坐門前吸食。方某向其合掌。老者亦起立答禮曰。大師殆欲覓地避雨耶。不嫌草舍汚陋。即請暫駐錫杖何如。（未完）

小說叁

文藝小說 爲郎憔悴（廿一）（灞橋風雪）

第五章　誘逃

事無巧而不成。水過溫而必沸。日盈則昃。月滿則虧。鼓鐘於宮。聲聞於外。淑英之私芝南。自以爲人不知。鬼不覺也。豈知山間默匿。獵人未必韜弓。水底魚潛。漁父寧甘棄網。先是乃父以伊延宕不歸。猜嫌難免。豈動鑽蛾術。雖拋芸館之篇。豈病謁盧醫。竟飲杏林之藥。豈付郵筒於殷浩。幾番推測。豈嗟團扇於班姬。自嫌遲暮。概事浮沉。究是虛無。欲內幕之分明。須躬親夫刺探。乃駕車於鹿三之路。取道於越王之臺。實地調查。多方偵察。則有交深同硯。誼切攻金。久潤驪壇。特招文會。拈鬮分韻。影搖蠟炬之紅。把盞傾醪。香殺獸爐之碧。座中某耆宿者。從新女校之教師也。綿袍猶是故人。杯酒今逢盛餞。不期而遇。知孟津之會諸侯。相需甚殷。正韓愈之懷於賦。古風未沫。雨恰來。偶因促膝之譚。遂啓驚筵之辯。（未完）

聯話（虎友）

頌揚之作。近於平庸。嘲諷之文。易生興趣。聯語亦如是也。道光初元。江南有舉李廉方正者。或集聯大書於其門曰。（曾是以爲孝乎。惡能廉。）（可歎以其方也。奚其正）又左斗才署湘陰縣時。或贈一聯云。（斗筲何足算也）（才難不其然乎）額曰。（所惡於左）指名嘲笑。機趣天成。又有某太守。貪鄙溺職。人曾令湘縣。以貪酷聞。一日晨起。見縣衙事貼一聯云。（彼哉彼哉）北方之學者。何足算也）戒之戒之。南人有言曰。其無後乎。民國四年。袁世凱有帝制自爲之野心。故舉行祀天典禮。嚴懋觀戲題天壇云。（蕩蕩乎民無能名焉）不圖爲樂之至於斯也。（滔滔者天下皆是也）孰謂鄹人之子知禮乎。又聯云（禱爾於上下神祇）或問禘之說。（女弗能救與）（所存者同流天地）與其媚於奧。（文不在茲乎）近年選舉之運動。卑汚苟賤。醜不可言。或爲聯以嘲之曰。（以言餂。以貌交。無他亦運而已矣）（有酒食。有錢鏐。如此則動心否乎）又有人嘲麥謀云。（天何爲哉。見其參於前也）（無非事者。欲有謀則就之）（某公以逸老自命。題其居曰逸老堂。或爲之集聯云。（逸居無教則近。老而不死是爲）語句自然。意在言外。巧則巧矣。太覺嚼屑太甚歟。

翠樓情懺 下卷（弍五）（老漆）

班本

（中板）（劉程美上唱）到此間、曾訪得愛卿、寓址。知原來、昨天來到在此旅店、樓還那房牌、還寫着劉寓、兩字。問一聲、旅店中人他就對我、說知。才知到、我愛卿與我爹爹、到此、一定是、在津門得與老爹爹相見、故此隨他、同歸、看將來、道事情已得老爹爹允許、從今後遂我心願相宿、相棲。忙移步、要與愛卿相見兜他、掛慮。（半圓台）只見他、在籬前、安慰、來等候笑門、微微。走上前、先把愛卿、（白）原來愛卿你寓在此處、累你等了半天、才來迎接於你、你定是心中焦悶、我眞是過意不去了、（翠樓白）得你好事完成、就是多候一天、也是心甘、公子到來、請進房內、然後講話、（合唱）手挽手、進房內、先叙別後、情思。（未完）

并無咳嗽傷風一年四季願。即請東唐堯敷。自得天官賜福。

唐堯齡療肺聖藥汁 大樽二元 小樽一元

（分售處）省港澳 先施公司 永安公司 大新公司 眞光公司 中華國貨公司 ... （外埠經理）

總發行 香港中環街市對面直上角鱗街廿九號 唐堯齡藥局

華芳映相遷鋪告自

本號現已遷往德忌笠街口第壹號至叁號由舊鋪街口對上即義生發橫門斜對面

辛酉年十二月十二日

膠 套

永安公司 大幫新到

新聲律啓

（中）對外。（國）對家。拒口對（興華）題糕對（製麵）。（有限）對無遮。（公）衆轎。私家車。（司）理對巡查。爽滑（通心粉）。清香（壽眉）茶。芳烟有意迷。楊柳冷露無聲濕（桂花）擊來暮鼓晨鐘外溢利權須早挽。製出（銀絲）玉屑完全國貨實堪誇。土物救亡請用雄鷄商標完全國貨。

總發行 製造廠 麵粉廠　香港 廣州 上海 北京 天津 漢口 上海 小沙渡 ... 各埠商店均有發售

興華製麵有限公司謹啓

誇稱妙手 太平 蔣來 獨步專醫

五勞內傷 吐血咳症 中環賴燿廷 醫寓

神效內傷氣喘靈丹 每罇叁圓

▲總發行中環賴燿廷　代售澳門新馬路捷聲

擅拯瘡痍 外科神技　領袖醫傷　療毒能手

醫術名家　舉步不忘　外科聖手　醫學超羣

合時

務求織造更臻優美以應時尚者徵求振興土貨幸留意焉

▲各埠經理處　○上海棋盤街永安公司　○星加坡大馬路永安公司　頭項新記公司　堤岸廣東利亨　香港松利號　○安南海防安興祥　廣東興利號　有安交街　廣興成　法界　元亨利　聯祥　寶華公司　大新公司　先施公司　永安公司　○廣州惠愛大新安

▲南昌時局局設在旺角鱗街壹百四十壹號門牌

電話九龍（壹百二十三號）

優勝劣敗天演公例商戰場中更宜力爭優勝爲中國人近日對於貨物優劣加意分別本公司爲挽回利權設廠織造多年所出線彩線襪久爲中外貨識前蒙南洋勸業會獎名優等證書可知名不虛傳近更在歐美及本國紗廠定購上等原料

廣新織造局啓

德源 寄巻

創辦各國名廠照相鏡機干片藥料紙料大鏡電器風扇儉電登山燈行貿洛相宜

本號係律風第壹千零五拾號　香港中環擺花街尾五拾捌號卽石街口分局省城拾捌甫中約

專治脚氣風濕骨痛水土不服頭暈眼花

老舖在南海佛山豆豉巷

香港總代理處　（上環永樂街茂豐火腿酒庄）（上環街市杏春園）（德輔道中梁國英）（澳門新馬路捷聲）

一八一

接譯華英文件

惠件請寄香港皇后道五拾弍號頂樓弟收或交寶香孖士打律師處家嚴玉階先生代轉亦可脫

退股告白

啓者本港上環大馬路門牌弍百八拾七號隆洋通生意茲因各股東志圖別業願將該號全盤貨物像私招牌舖底賬項等一應項與號廣利成生利

香港通濟隆谷公司

壹可發天下郵船鐵路公司票無論何票位價極相宜　二如聯有同志往遊歐美或環遊地球者　叁無論大隊小隊可以酌實尋引路程　本公司可發隨身滙票隨處支費用外　四本國銀元可以易換　本公司特備章程以助學生往歐美遊歷　本公司支行共二百五十分佈天下名城　諸君欲更知詳細請移玉步到本公司取閱可也

香港德輔道中第拾六號　本公司通濟隆啓

戊二月十一日

香安保險有限公司

本公司實備資本銀壹百萬員專保往來洋面物及陸上屋宇貨物傢私等件無火燭之虞所章程均照英例辦理務請諸君賜顧請移玉步廣州分局在廣州太平沙卅七號　澳門代理人鄭伯彤君在草堆街叁拾壹號廣安店內　澳門代理人盧華廣君寓南環八拾叁號

司理人王國璇　副司理鄭和善謹啓

李基號開創廿餘年所售之花階磚洋磁潔具及其他之生鐵建築用品久已名馳中外現更擴張營業大幫花片及薄片窗門玻璃價甚...

憲門玻璃發行

光真公司 寰球貨品

婦女要留意

河南石招牌歷代名醫婦科其家藏之丸散專治婦女各症精立見其效凡醫者接踵皆不論何種疾病奉爲祖傳求代二百餘年世不取謝活人無算藥丸五七仙門電燈局遇海就居河南龍上街一五醫愈特爲介紹俾衆遇是知九十老人龍道尾陳兆蘭啓婦科丸每盒十歲向崇能調血保產安胎信期肚痛腰痛大便確結閉積瘀胎動凡胎前產後各病血虛氣弱企頭暗病孕婦產婦室女靜女皆可安心吞服

石招牌黃應中家傳孫黃學高醫學實習館優等畢業廣東省長給發證書（寄售）（上環大馬路天和）（永樂街嘉興）（梁國英）（祺發棧）（澳門新馬路捷聲藥局總代理）

提防假冒 張大鵬 上痛白藥丸

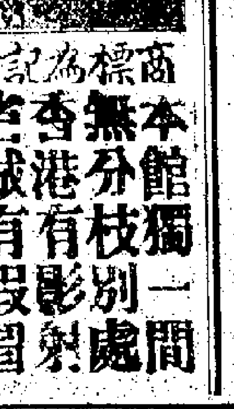

張大鵬肖像 准註冊

商標爲記　本館獨一間無分枝別處香港有影射省城有假冒

本中醫生在港懸壺經廿餘年蒙社會見信惠顧日多近因有人冒效影射本醫生名譽且恐貽誤病者爲禍非輕前經稟准英政府註册已久係以本醫生肖像爲商標各埠懇顧認明本醫生肖像爲記診症購藥者留意爲香港上環大馬路二一七號中醫生張大鵬謹啓

扶元搜毒藥膠　此膠有解毒之功得法用之益胃開傳染各種毒症用其毒中各症亦宜服之此丸專治外科各種毒症重弍三錢茶送每服收功清每樽五毫下每樽拾元

張大鵬啓

駱鏡清始創專門雜症毒門負責任

繁華染着之毒門症爲害甚未發作之前身似乎無事一發作之後腫痛腐爛隨之以來更有身雖染毒而心尚作爲間稍一不慎流毒妻子實慘切也余有見乎此特始創立單限期包愈醫法延專負調理責任庶免患者之務無主違藥便服重其症特設診症處妥煎藥到服用藥以茶元搜毒並無勒墜之弊患痛科毒門者祈注意可也香港上環西街廿七號老舖孖子駱鏡清啓